



JUST FOR YOUR BABY

- PL** FOTELIK SAMOCHODOWY I-SIZE 40-150 CM
- RU** КРЕСЛО АВТОМОБИЛЬНОЕ I-SIZE 40-150 CM
- UA** КРИСЛО АВТОМОБІЛЬНЕ I-SIZE 40-150 CM
- SK** DETSKÁ AUTOSEDAČKA I-SIZE 40-150 CM
- CZ** AUTOSEDAČKA I-SIZE 40-150 CM
- HU** GYERMEKÜLÉS I-SIZE 40-150 CM
- RO** SCAUNE AUTO I-SIZE 40-150 CM
- GB** CAR SEAT I-SIZE 40-150 CM
- DE** KIDERSITZ I-SIZE 40-150 CM
- NL** AUTOSTOEL I-SIZE 40-150 CM



ECE R129/03

i-Size universal ISOFIX
40-105CM / ≤18kg

i-Size booster seat
100-150cm



0314554



Fotelik samochodowy

MATT-FIX

I-SIZE 40-150 CM

Drogi Użytkowniku,

Bardzo dziękujemy za zakup tego modelu fotelika z I-size.

Gwarantujemy, że tworząc ten produkt skupiliśmy się na bezpieczeństwie, komforcie i przyjaznym użytkowaniu. Fotelik ten został wyprodukowany pod szczególnym nadzorem jakości oraz spełnia najostrzejsze wymagania bezpieczeństwa. Proszę odnieść się do instrukcji obsługi pojazdu, celem weryfikacji dostosowania montażu tego fotelika I-size do Państwa pojazdu.

UWAGA! Dla prawidłowej ochrony twojego dziecka, zapoznaj się z niniejszą instrukcją i zamontuj fotelik zgodnie z opisem w poniższej instrukcji.

Uwaga! W zależności od indywidualnych kodów przedmiotu, charakterystyka produktu może być różna.

Uwaga! Instrukcję obsługi fotelika należy zachować przez cały okres użytkowania i przetrzymywać ją w dedykowanym do tego miejscu w skorupie fotelika.

Uwaga! Nie używaj fotelika przodem do kierunku jazdy jeśli dziecko jest poniżej 15-go miesiąca życia lub nie przekroczyło 76 cm wzrostu.

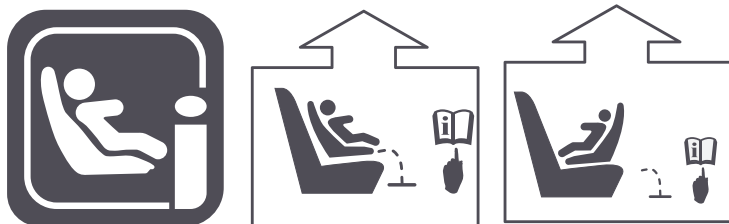

PRAWDŁOWY MONTAŻ W SAMOCHODZIE

A Fotelik jest wyposażony w system I-size, zgodny z certyfikatem ECE R129. Produkt ten jest przeznaczony do montażu na siedzeniach samochodowych pojazdów zgodnych z systemem I-size. Celem potwierdzenia, zweryfikuj kompatybilność twojego samochodu z tym systemem w instrukcji obsługi pojazdu. Jeśli twój samochód nie jest kompatybilny z systemem I-Size, sprawdź czy w pojeździe jest zainstalowany system ISO FIX.

W przypadku montażu fotelika na przednim siedzeniu pasażera, zweryfikuj poniższe punkty:

* Sprawdź czy przednie siedzenie pasażera jest wyposażone w system montażu ISOFIX.

W przypadku jego braku, fotelik nie może być zamontowany na przednim siedzeniu pasażera.

* Dezaktywuj przednią poduszkę powietrzną pasażera. Jeśli twój samochód nie ma możliwości wyłączenia działania przedniej poduszki powietrznej pasażera, fotelik samochodowy nie może być montowany.

*** Nie używaj fotelika tyłem do kierunku jazdy jeżeli przednia poduszka powietrzna pasażera jest aktywna.**

UWAGA! Bagaż oraz inne ciężkie lub ostre przedmioty powinny być odpowiednio zabezpieczone w samochodzie. Luźno umieszczone przedmioty mogą spowodować urazy w momencie wypadku.

UWAGA! Nigdy nie pozostawiaj dziecka w foteliku w aucie bez opieki.

UWAGA! Plastikowe i metalowe części tego fotelika mogą się nagrzewać na słońcu, co grozi poparzeniami dla twojego dziecka. Chronь zarówno fotelik, jak i swoje dziecko przed nadmiernym działaniem promieni słonecznych (np. przyciemnij okna, przykryj fotelik materiałem, gdy go nie używasz).

UWAGA! Szttywne punkty i części z tworzyw sztucznych muszą być tak umiejscowione i przymocowane, aby nie były narażone na przyciśnięcie przesuwanymi siedzeniami lub drzwiami pojazdu podczas codziennego użytkowania.

B UWAGA! Nie używaj fotelika na siedzeniu wyposażonym w przednią poduszkę powietrzną.

W trosce o bezpieczeństwo wszystkich pasażerów pojazdu:

* jeżeli fotel, na którym jest montowany fotelik posiada regulację położenia oparcia, sprawdź czy jest ona w maksymalnej pionowej pozycji.

* jeżeli instalujesz fotelik na przednim siedzeniu, upewnij się, że jest ono maksymalnie odsunięte do tyłu.

* wszystkie ciężkie lub ostre przedmioty powinny być odpowiednio zabezpieczone w samochodzie. Luźno umieszczone przedmioty mogą spowodować urazy w momencie wypadku.

* wszyscy pasażerowie posiadają zapięte pasy bezpieczeństwa.

Nie wolno wprowadzać jakichkolwiek zmian konstrukcji lub instalować dodatkowych elementów w foteliku bez zgody właściwych organów.

Instrukcję obsługi fotelika należy zachować przez cały okres użytkowania i przetrzymać ją w dedykowanym do tego miejscu w skorupie fotelika.

CZĘŚCI I MONTAŻ

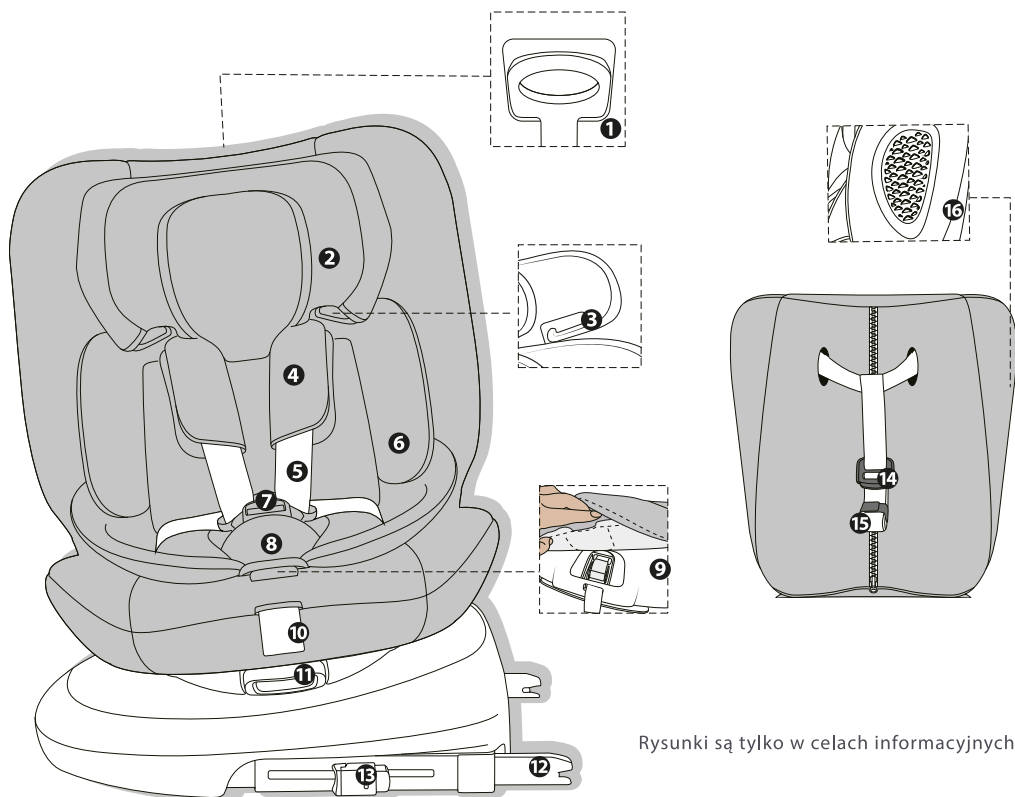

Rysunki są tylko w celach informacyjnych.

- | | |
|--------------------------------|--|
| 1. Uchwyt zagłówka | 11. Regulacja położenia i obrotu siedziska |
| 2. Zagłówek | 12. Haki ISOFIX |
| 3. Prowadnica pasa na zagłówku | 13. Przyciski haków ISOFIX |
| 4. Osłony pasów | 14. Przycisk napinacza Top Teather |
| 5. Pasy barkowe | 15. Pas i hak Top Tether |
| 6. Wkładka siedziska | 16. Osłona boczna (opcjonalnie) |
| 7. Klamra centralna | |
| 8. Osłona klamry | |
| 9. Przycisk napinania pasów | |
| 10. Pasek napinający | |

UŻYTKOWANIE FOTELIKA W SAMOCHODZIE

Ten fotelik jest przeznaczony dla dzieci o wzroście 40-150 cm i wadze 0-36 kg.



40-105 CM

Pozycja tyłem do kierunku jazdy
R-1234



ISOFIX+Top Tether
+ pasy 5-cio punktowe

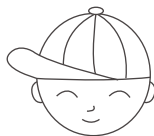

76-105 CM

Pozycja przodem do kierunku jazdy
F-1234



ISOFIX+Top Tether
+ pasy 5-cio punktowe



100-150 CM

Pozycja przodem do kierunku
jazdy 1



ISOFIX + Pas samochodowy
lub tylko pas samochodowy

* **Pozycja przodem do kierunku jazdy jest odpowiednia po osiągnięciu przez dziecko wieku min 15 miesięcy.**

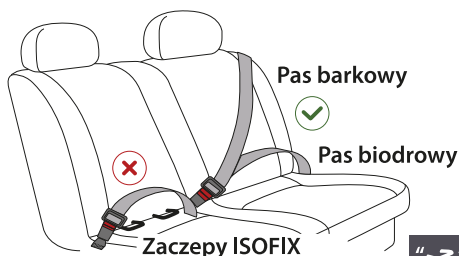

✓ Poprawna instalacja ✗ Niepoprawna instalacja

Fotelik można stosować tylko w pojazdach wyposażonych w 3-punktowe pasy bezpieczeństwa zgodne z homologacją UN /ECE Nr 16 lub innym równorzędnym standardem.

“→” Zaczepty mocowań ISOFIX w fotelach samochodowych

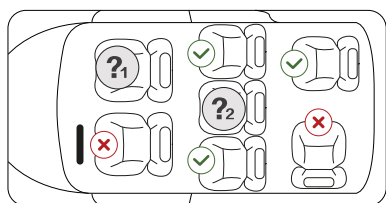

?1 **Nie można montować fotelika na siedzeniu pasażera z aktywną poduszką powietrzną. Fotelik musi być zamontowany na siedzeniu z dezaktywowaną poduszką powietrzną.**

?2 **Sprawdź w instrukcji samochodu, czy samochód jest wyposażony w mocowania ISOFIX, gdzie są one zlokalizowane oraz czy pasują rozmiarem do fotelika.**

REGULACJA I MONTAŻ FOTELIKA W SAMOCHODZIE

Regulacja zagłówka

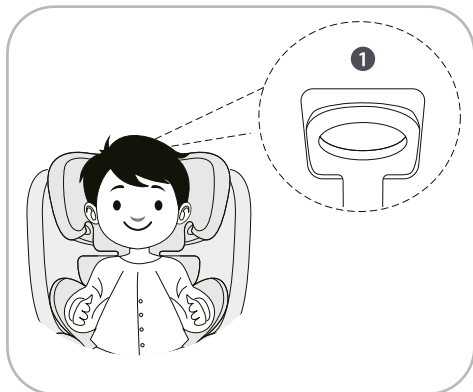

1. Poluzuj pasy fotelika i pociągnij za uchwyt, aby podnieść lub obniżyć zagłówek do odpowiedniej pozycji.

2. Ustaw zagłówek w pozycji, w której pasy naramienne będą znajdować się tuż nad ramionami dziecka.

UWAGA! Pasy naramienne muszą przechodzić tuż nad ramionami dziecka. Nie mogą być ustawione za nisko, bądź za wysoko.



Klamra pasów

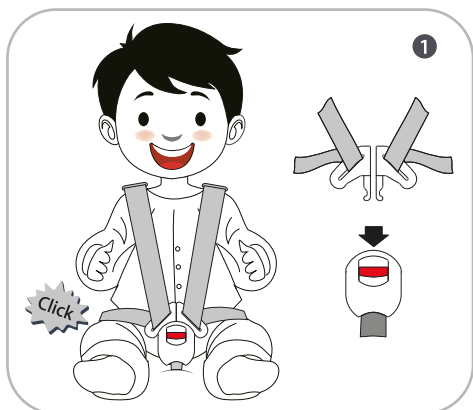

1. Zapinanie pasów

Połącz ze sobą dwie klamerki pasów barkowych.

Włóż połączone klamerki w klamrę centralną. Pasy powinny zapiąć się z charakterystycznym kliknięciem. Pociągnij za klamerki aby upewnić się, że są prawidłowo zapięte.

Aby rozpiąć pasy naciśnij czerwony przycisk na klamrze centralnej.

REGULACJA I MONTAŻ FOTELIKA W SAMOCHODZIE

Regulacja pasów fotelika

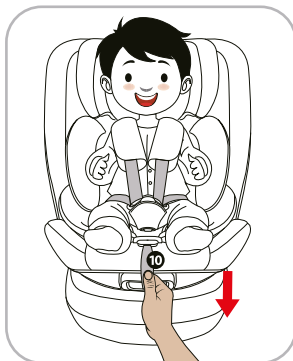
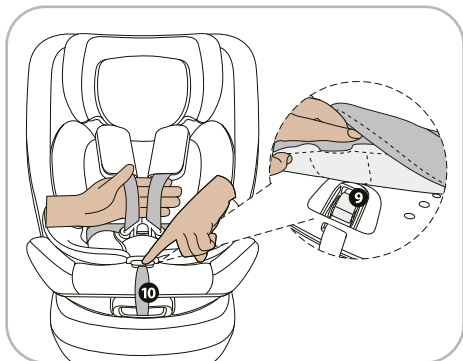
**1. Napinanie (dopasowanie) pasów**

Pociągnij za pasek regulacji pasów aby dopasować je do dziecka. Luźne pasy są bardzo niebezpieczne i upewnij się, że są prawidłowo dopasowane przed każdym użyciem fotelika.

2. Poluzowanie pasów

Naciśnij przycisk regulacji pasów i jednocześnie pociągnij za pasy barkowe poniżej osłonek pasów.

Pasy powinny być ściśle dopasowane do dziecka nie powodując dyskomfortu. Luźno zapięte pasy są bardzo niebezpieczne. Przed każdą podróżą sprawdzaj czy pasy dziecka są prawidłowo wyregulowane.

Regulacja mocowań ISOFIX

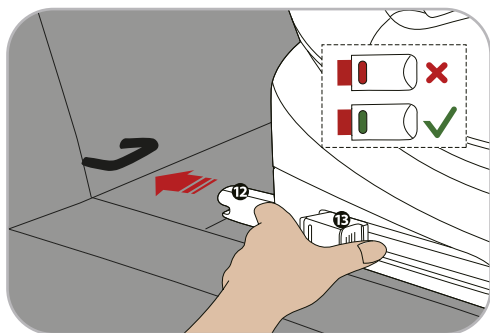

1. Haki ISOFIX można regulować w zależności od potrzeb i usytuowania zaczepów w siedzeniach samochodu.

Wysuń maksymalnie mocowania ISOFIX na foteliku naciskając przyciski po obydwu stronach fotelika (13).

WAŻNE – Zaczepy ISOFIX są prawidłowo zablokowane tylko wtedy, kiedy wskaźniki po obydwu stronach pokazują kolor zielony.

2. Włóż mocowania (12) do prowadnic haków i dociśnij, aż zablokują się z charakterystycznym dźwiękiem. Następnie dociśnij i dosuń fotelik do oparcia fotela samochodowego. Aby zdemontować fotelik naciśnij przyciski zwolnienia blokady mocowań ISOFIX z obydwu stron fotelika aby zwolnić zaczepy.

Wskaźniki po obydwu stronach powinny być czerwone, oznacza to że zaczepy są całkowicie wypięte z mocowań.

REGULACJA I MONTAŻ FOTELIKA W SAMOCHODZIE

Regulacja położenia i obrotu siedziska

Jednym uchwytem kontrolujemy pochylenie i obrót siedziska.

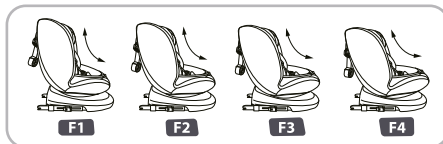

Złap za uchwyt i obróć fotelik przodem (76-150 cm) lub tyłem (40-105 cm) do kierunku jazdy.

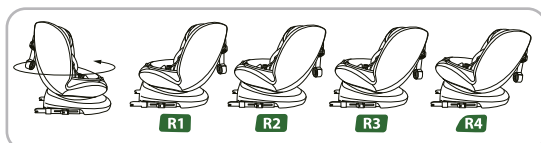

Złap za uchwyt i pociągnij do przodu lub popchnij do tyłu, aby zmienić pochylenie siedziska.

Instalacja pasa Top Tether

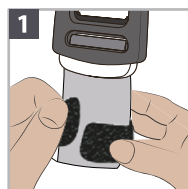
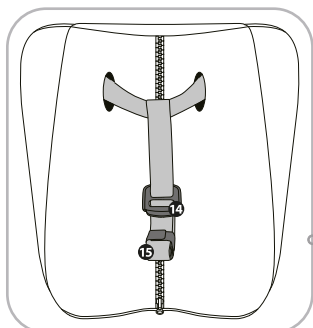

1 Rozepnij rzep zabezpieczający zwinęty koniec pasa (1)

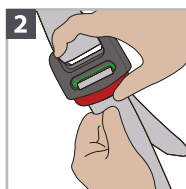

2 Wyciągnij pas Top Tether naciskając przycisk na jego regulatorze (2) i rozwiń do odpowiedniej długości (3)

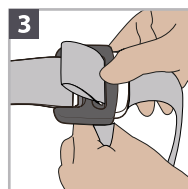

Przeprowadź pas Top Tether pod zagłówkiem fotela samochodowego. Zaczep pas Top Tether na jednym z mocowań dostępnych w Twoim samochodzie (4). Napnij pas, pociągając za jego koniec, aż wskaźnik na napinaczu pokaże **kolor zielony**.

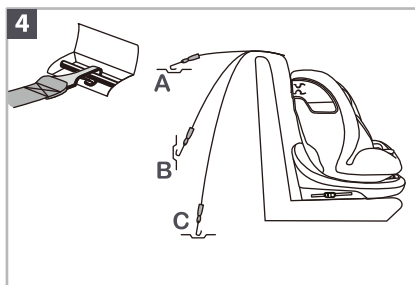
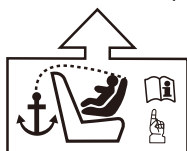
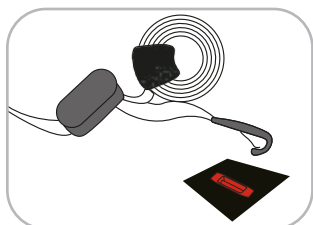

UWAGA: Tak wygląda oznaczenie punktu mocowania pasa Top Tether w samochodzie.

Pamiętaj aby poprowadzić pas pod zagłówkiem, lub w przypadku kiedy zagłówki w samochodzie nie są regulowane z boku zagłówka.

REGULACJA I MONTAŻ FOTELIKA W SAMOCHODZIE

				
	Wkładka redukująca + mały zagłówek	Pasy i nakładki pasów	Ośłona klamry	Klamra
 40-75 cm				
 76-105 cm				
 100-150 cm				



Instalacja fotelika tyłem do kierunku jazdy, przy użyciu ISOFIX + Top Tether (dla dzieci w przedziale 40-105 cm)

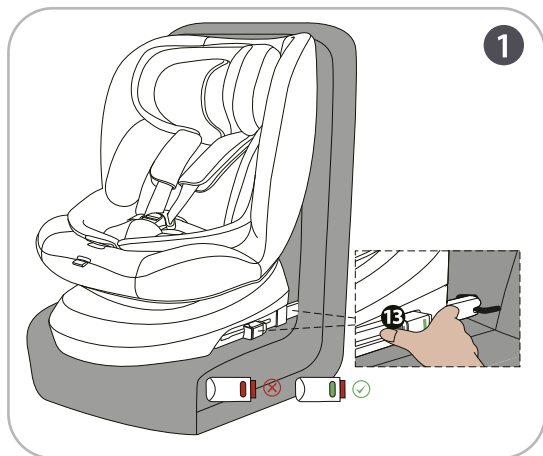

REGULACJA I MONTAŻ FOTELIKA W SAMOCHODZIE

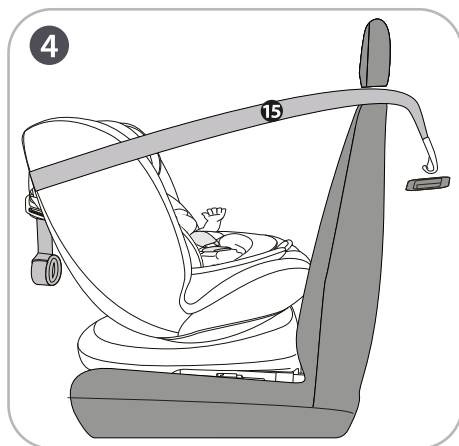

1. Wsuń maksymalnie mocowania ISOFIX na foteliku naciskając przyciski po obydwu stronach fotelika. Włóż mocowania do prowadnic i dociśnij, aż zablokują się z charakterystycznym dźwiękiem. Wskaźnik zaczepów ISOFIX powinien być koloru **zielonego**. Następnie dociśnij i dosuń fotelik do oparcia fotela samochodowego.

2. Posadź dziecko w foteliku, ustaw pozycję siedziska. Zapnij pasy i napnij je według instrukcji na poprzednich stronach.

Pamiętaj o prawidłowym napięciu pasów bezpieczeństwa. Powinny być maksymalnie napięte z zachowaniem komfortu dziecka. Pasy biodrowe powinny być przeprowadzone jak najniżej na biodrach dziecka. Pasy nie mogą być skręcone.

3. Obróć fotelik do pozycji tyłem do kierunku jazdy i upewnij się, że jest zablokowany (charakterystyczne kliknięcie).

UWAGA! Nie wolno podróżować z fotelikiem obróconym bokiem do kierunku jazdy. Przewożenie dziecka tylko tyłem lub przodem do kierunku jazdy w pozycji zablokowanego siedziska.

4. Zamocuj pas Top Tether do punktu mocowania w samochodzie, zgodnie ze wskazówkami na poprzednich stronach.

REGULACJA I MONTAŻ FOTELIKA W SAMOCHODZIE

Instalacja fotelika przodem do kierunku jazdy, przy użyciu ISOFIX + Top Tether (dla dzieci w przedziale 76-105 cm)

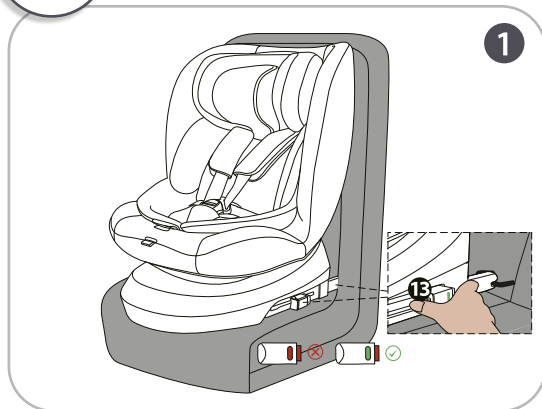

1. Wsuń maksymalnie mocowania ISOFIX na foteliku naciskając przyciski po obydwu stronach fotelika. Włóż mocowania do prowadnic i dociśnij, aż zablokują się z charakterystycznym dźwiękiem. Wskaźnik zaczepów ISOFIX powinien być koloru **zielonego**. Następnie dociśnij i dosuń fotelik do oparcia fotela samochodowego.

2. Posadź dziecko w foteliku, ustaw pozycję siedziska. Zapnij pasy i napnij je według instrukcji na poprzednich stronach.

Pamiętaj o prawidłowym napięciu pasów bezpieczeństwa. Powinny być maksymalnie napięte z zachowaniem komfortu dziecka. Pasy biodrowe powinny być przeprowadzone jak najniżej na biodrach dziecka. Pasy nie mogą być skręcone.



3. Upewnij się, że siedzisko jest zablokowane w pozycji przodem do kierunku jazdy.

Zamocuj pas Top Tether do punktu mocowania w samochodzie, zgodnie ze wskazówkami na poprzednich stronach.

REGULACJA I MONTAŻ FOTELIKA W SAMOCHODZIE

Instalacja fotelika przodem do kierunku jazdy, przy użyciu ISOFIX i pasów 3-punktowych samochodu (dla dzieci w przedziale 100-150 cm)

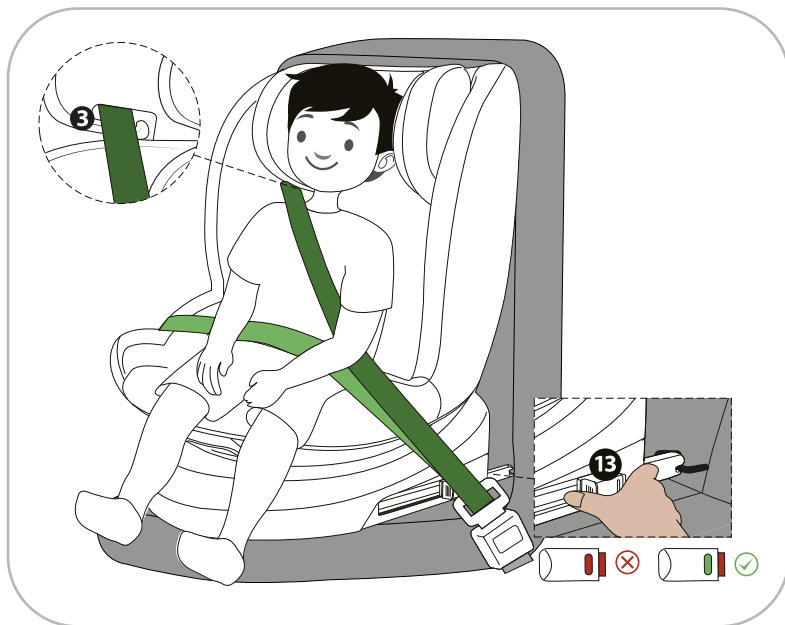

1. Wsuń maksymalnie mocowania ISOFIX na foteliku naciskając przyciski po obydwu stronach fotelika.

Włóż mocowania do prowadnic i dociśnij, aż zablokują się z charakterystycznym dźwiękiem. Wskaźnik zaczepów ISOFIX powinien być koloru **zielonego**.

Następnie dociśnij i dosuń fotelik do oparcia fotela samochodowego.

2. Posadź dziecko w foteliku, ustaw pozycję siedziska i odpowiednią wysokość zagłówka.



3. Przeprowadź pasy barkowe przez prowadnicę na zagłówku i ramionach dziecka.

4. Przeprowadź pas biodrowy przez prowadnicę na podłokietniku i jak najniżej na biodrach dziecka.

5. Zapnij pas samochodowy i naciągnij go, aby dobrze przylegał do dziecka.

REGULACJA I MONTAŻ FOTELIKA W SAMOCHODZIE

Instalacja fotelika przodem do kierunku jazdy,
przy użyciu pasów 3-punktowych samochodu
(dla dzieci w przedziale 100-150 cm)

-  Pas barkowy
-  Pas biodrowy

1. Posadź dziecko w foteliku, ustaw pozycję siedziska i odpowiednią wysokość zagłówka.
2. Przeprowadź pasy barkowe przez prowadnicę na zagłówku i ramiona dziecka.
3. Przeprowadź pas biodrowy przez prowadnicę na podłokietniku i jak najniżej na biodrach dziecka.
4. Zapnij pas samochodowy i naciągnij go, aby dobrze przylegał do dziecka.

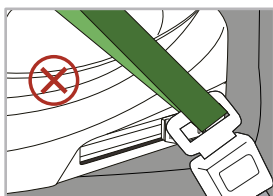

Podczas użytkowania należy upewnić się, że klamra 3-punktowego pasa dla dorosłych nie będzie kolidować z głównym punktem styku urządzenia przytrzymującego dla dzieci.

W razie wątpliwości prosimy o kontakt z producentem urządzenia przytrzymującego dla dzieci.

REGULACJA I MONTAŻ FOTELIKA W SAMOCHODZIE

Zdejmowanie tapicerki

Kolejność demontażu

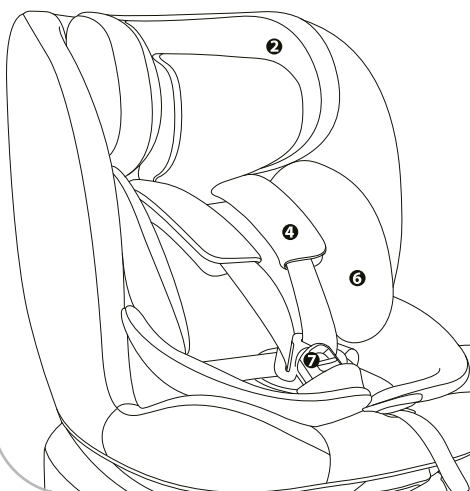

Rozepnij klamrę centralną

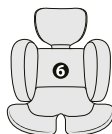

Wymij wkładkę redukcyjną



Zdejmij nakładki pasów

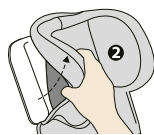

Zdejmij tapicerkę z zagłówka

Następnie zdejmuj ostrożnie tapicerkę z siedziska wzdłuż krawędzi fotelika.

***Aby założyć tapicerkę postępuj w odwrotnej kolejności.**

Wymiary

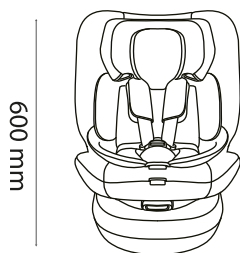

600 mm

440 mm

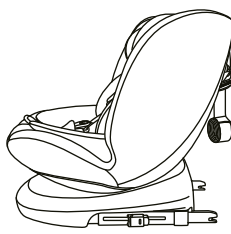

535 mm

Instrukcja prania

Nigdy nie używaj rozpuszczalników, chemicznych detergentów ani smarów na żadnej części fotelika dziecięcego.



Prać ręcznie, w temperaturze wody poniżej 30°C



Nie wybielać



Pranie chemiczne, każdy rozpuszczalnik z wyjątkiem trójchloroetylenu



Nie suszyć w suszarce bębnowej



Nie prasować

Dear customer!

Thanks you very much for purchasing this I-Size car seat. We assure you that in the development process of the car seat we focused on safety, comfort and user friendliness. The product is manufactured under special quality surveillance and complies with the strictest safety requirements.

Pls referred to the vehicle manufacturer's handbook in orde to have good experince of I size car seat.

Warning!For proper protection of your child,it is essential to use and install the car seat according to the instructions given in this manual.

NOTE!According to local codes the product characteristic can be different.

NOTE!Please always have the instruction manual at hand and store it in the dedicated place at the car seat.

WARNING!Do not use forward-facing before the child is 15 months, old and reached a size of 76 cm.



CORRECT POSITION IN THE VEHICLE

A This is an I-Size Child Restraint System. It is approved to ECE R129, for use in I-Size compatible vehicle seating positions as indicated by vehicle manufacturers in the vehicle users' manual. If your vehicle does not have an I-Size seating position, please check the vehicle type list that included or for example on our homepage whether the installation is allowed. If your vehicle is not equipped with ISOFIX, please contact the vehicle manufacturer. In exceptional cases, however, the car seat can be used on the front passenger seat. In this case, observe the following points:

- *Check whether the passenger seat is fitted with ISOFIX. If ISOFIX is not fitted, the car seat may not be used.
- *Deactivate the passenger airbag. If this is not possible in your vehicle, use of the car seat on the passenger side is prohibited.
- *Do not to use rearwards of this I-size car seat in seating positions where there is an active frontal airbag installed.

It is imperative that you comply with the car manufacturer's recommendations.

WARNING! Items of luggage and other loose objects in the vehicle, which could cause injury in an accident, must always be safely secured.

They can become deadly projectiles in the case of a car accident.

WARNING! Never leave your child unattended in the vehicle.

The plastic parts in the child restraint system heat up in sun and the child may sustain burns. Protect your child and the car seat from direct sun exposure (e.g. by covering it with a light colored cloth).

pls note that the rigid items and plastic parts of an enhanced child restraint system shall be so located and installed that they are not liable, during everyday use of the vehicle, to become trapped by a movable seat or in a door of the vehicle;

WARNING! The car seat is not allowed to be used on vehicle seats, which are installed at right angles to the direction of travel. The car seat should not be used on rearward-facing seats, for example in a van or minibus. The car seat must always be secured in place with the ISOFIX system, even when not in use. If you have to perform an emergency stop or if you are involved in a minor collision, an unsecured seat can injure you and other passengers.

SAFETY IN THE VEHICLE

B WARNING! Never use the car seat on a vehicle seat with an activated front airbag. This does not apply to so-called side airbags.

In order to guarantee the best possible safety for all passengers make sure that...

- *foldable backrests in the vehicle are locked in their upright position.
- *when installing the car seat on the front passenger seat, adjust the vehicle seat in rearmost position.
- *all objects likely to cause injury in the case of an accident are properly secured.
- *all passengers in the vehicle are buckled up.

PROTECTING THE VEHICLE

Traces of use and/or discolouration can appear on some vehicle seats made from delicate materials (e.g. velour, leather, etc.) if car seats are used. You can avoid this by putting, e.g. a blanket or a towel underneath the car seat.

In this context also see our cleaning directions. It is essential that these are followed before the first use of the car seat.

It is the danger of making any alterations or additions to the device without the approval of the Type Approval Authority, and a danger of not following closely the installation instructions provided by the enhanced child restraint systems manufacturer. The I-size car seat shall not be used without the cover.

The i-size car seat cover should not be replaced with any other than the one recommended by the manufacturer, because the cover constitutes an integral part of the restraint performance. Please keep the instructions along with I-size car seat until it is out of its life.

EACH COMPONENT

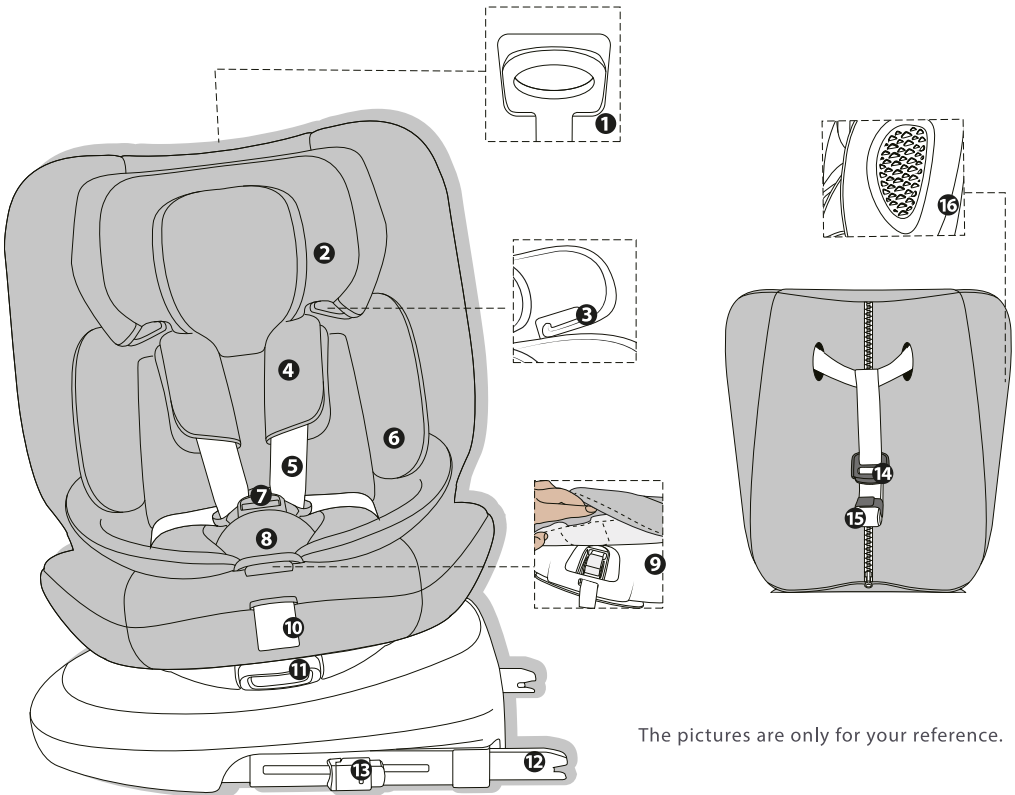

The pictures are only for your reference.

- | | |
|---|--|
| <ul style="list-style-type: none"> 1. Handle of headrest 2. Headrest 3. The guide groove of the headrest 4. Shoulder sleeves 5. Shoulder strap 6. Comfortable cushion 7. Buckle 8. Crotch pad 9. Adjuster button 10. Harness adjuster strap | <ul style="list-style-type: none"> 11. Angle adjuster & Rotation adjuster 12. ISOFIX attachment 13. ISOFIX release button 14. Top tether release button 15. Top tether 16. Side impact protect system (optional) |
|---|--|

The vehicle using notice

This is a height of 40-150cm product, suitable for children from 0-36KG.



40-105CM

Rearward-facing position R-1234

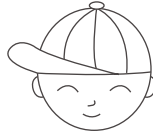

76-105CM

Forward-facing position F-1234



100-150CM

Forward-facing position 1



ISOFIX+Top Tether
+ 5-point belt



ISOFIX+Top Tether
+ 5-point belt



ISOFIX+ Adult belt
or Adult belt

*** DO NOT use forward facing before the child's age exceeds 15 months.**

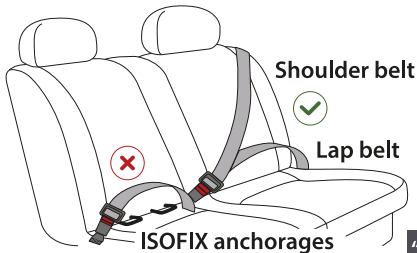

✓ Proper installation ✗ Improper installation

Only suitable if the approved vehicles are fitted with 3 point safety-belt, approved to UN/ECE Regulation No.16 or other equivalent standards.

→ "ISOFIX Anchor points for car seats

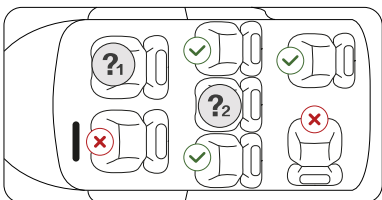

① **Not to use in seating positions where an active frontal airbag is installed.**

② **Only use on this seat if ISOFIX anchorages are fitted.**

The adjustment and installation of child safety seat

Adjust the headrest

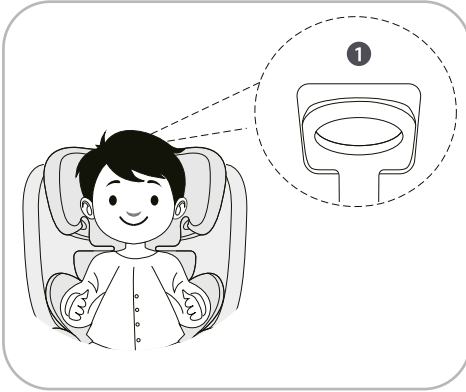

1. Release the seat belt by adjusting the adjustment button in front of the seat and pull the headrest up, move the headrest to the suitable height.

2. Properly adjusting the headrest to ensures that your child is in the safety seat to provide the best protection. The headrest must be adjusted to the height which is similar with child's shoulder.

Note: It is important to keep the headrest appropriate to the height of the child's head.

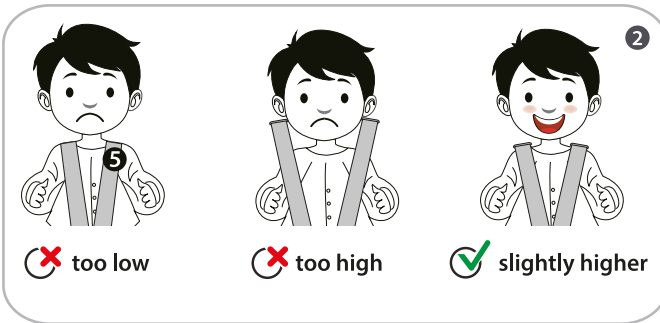

Usage of buckle

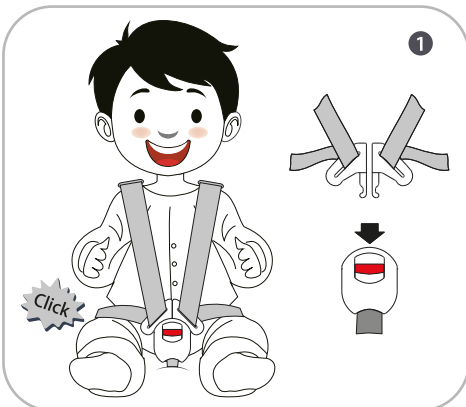

1. Usage of the harness buckle

Get the left and the right pieces of buckle together.

Insert the two pieces into the slot of the buckle.

At the same time, hearing "click" means the buckle gets stuck, pull the pieces of the buckle and check whether the buckle is locked correctly.

The adjustment and installation of child safety seat

Adjust the length of harness

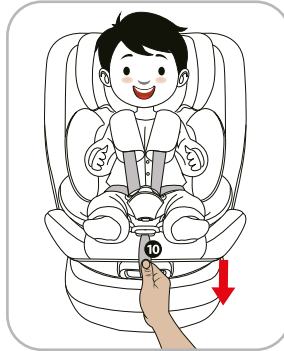
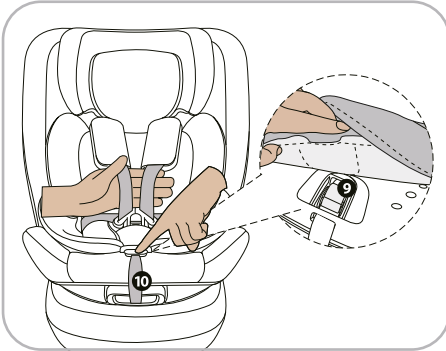

1. Tighten the harness

Pull the harness upward to remove the slack from the lap sections of the harness then pull the front stretch belt until the harness is fully tightened.

2. Loosen the harness

The harness can be slacked by pressing the adjuster (under the seat cover) on the front of the seat. Press down the adjuster as you grip the two harness with your another hand. Pull the harness towards you to loosen the harness.

The harness should be adjusted as tightly as possible without causing discomfort to your child. A loose harness can be dangerous. Check the harness adjuster and tighten each time when the child is placed in the seat.

Adjust the ISOFIX attachments

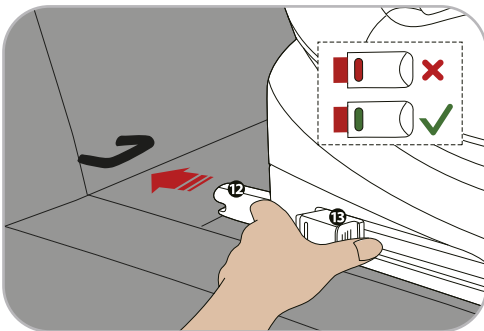

1. The ISOFIX attachments can be adjusted for many positions to fit the different positions of ISOFIX low anchorages extending from car seat. Press down the release button to adjust ISOFIX attachment of both sides to the longest. Snap the ISOFIX into the ISOFIX Anchor points (13).

Make sure that you have heard a “click” and the ISOFIX latching indication shows GREEN.

2. If you want to release the ISOFIX attachments, just installation of the ISOFIX attachments is finished. Push the red release button of the ISOFIX chuck at the direction as shown, the ISOFIX chuck will be released.

After installed the ISOFIX chuck, push the child restraint forwards until it is tight against the car seat. Now, the ISOFIX base is installed in place.

The adjustment and installation of child safety seat

One click adjustment method: rotation & adjust gear

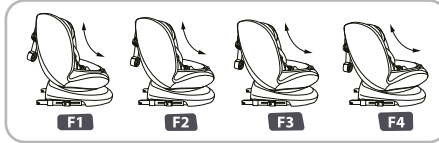

Pull back and forth to adjust the child seat to gear F1/F2/F3/F4.



Rotate left and right, adjust the child seat to forward-facing (height: 76-105cm) or rearward-facing (height: 40-105cm). When the child seat is rearward-facing, it can also adjust to gear R1/R2/R3/R4.

Adjust method of Top Tether

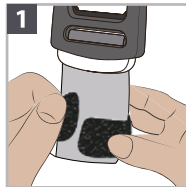
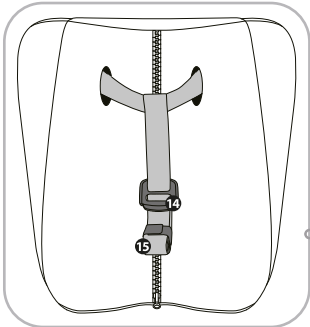

1 Firstly, tear the storage Velcro (see 1)

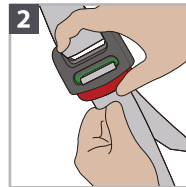

2 Secondly, press and hold the button of the top tether adjuster (see 2) and release the Top Tether to the appropriate length (see 3)

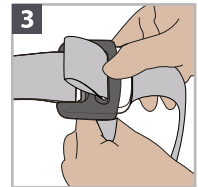



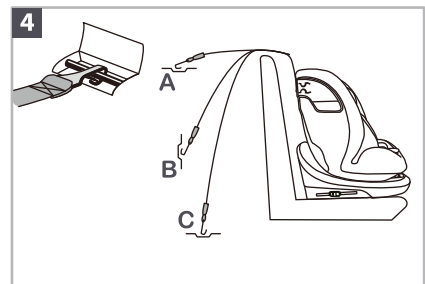
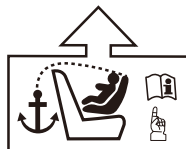
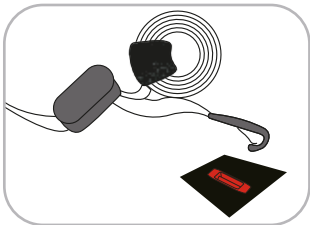



3 Thirdly, hang the top tether connector to the top tether anchorage which recommended in the vehicle user manual (4). Finally, tighten the top tether until the adjustment indicator shows green.

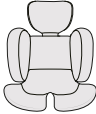
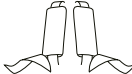

Notice: This is the indicator for the point of Top Tether.

Reminder: pass The Top tether belt under the pillow of car seat (if the pillow can not adjust, pls pass it upon the pillow).

The adjustment and installation of child safety seat

				
 40-75 cm	<input checked="" type="checkbox"/>	<input checked="" type="checkbox"/>	<input checked="" type="checkbox"/>	<input checked="" type="checkbox"/>
 76-105 cm	<input type="checkbox"/>	<input checked="" type="checkbox"/>	<input checked="" type="checkbox"/>	<input checked="" type="checkbox"/>
 100-150 cm	<input type="checkbox"/>	<input type="checkbox"/>	<input type="checkbox"/>	<input type="checkbox"/>

Use ISOFIX attachment + Top Tether to install the child safety seat in rearward-facing position (Suitable for children 40-105 cm)

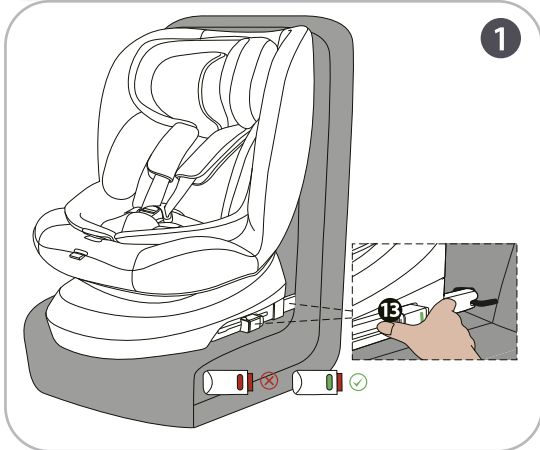

The adjustment and installation of child safety seat

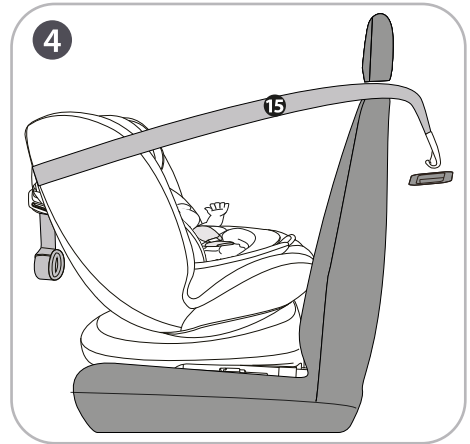
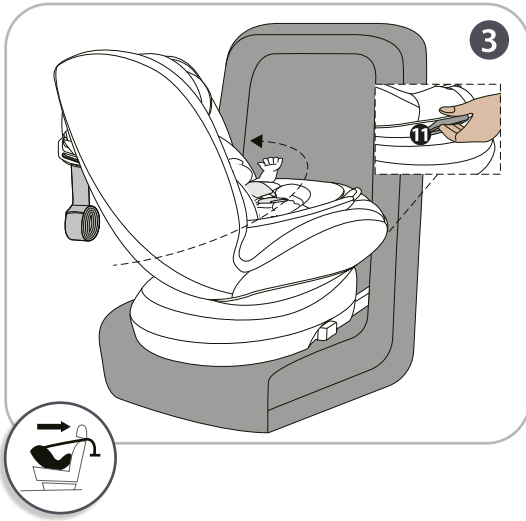

1. Push ISOFIX on both sides of the base and clip it into the ISOFIX Anchor points. When a "click" is heard, the ISOFIX release button is displayed in **green color**.

2. Put the child in the safety seat, and lock the buckle, tighten the front tether.

On the premise of not causing discomfort to children, tighten the shoulder belt as much as possible.

The crotch strap should be as low as possible and should be located close to the crotch, not the abdomen.

To ensure the comfort of your child, the safety belt must not be twisted.

3. Turn the rotation adjuster and adjust the 90° hover state to rearward-facing. The vehicle can only drive after hearing the "click" sound.

Pay attention!! Do not drive when the safety seat in the location of 90° hover.

4. Pull out the top tether strap to a suitable length, and then fix the top tether hook to the top tether anchorage of the car seat (15).

The adjustment and installation of child safety seat

Use ISOFIX attachment + Top Tether to install the child safety seat in forward-facing position
(Suitable for children 76-105 cm)

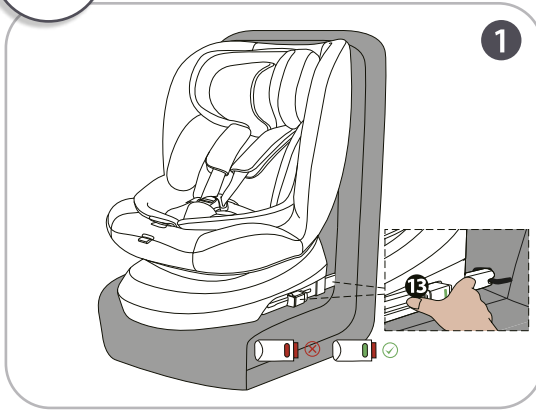

1. Push ISOFIX on both sides of the base and clip it into the ISOFIX Anchor points. When a "click" is heard, the ISOFIX release button is displayed in **green color**.

2. Put the child in the safety seat, and lock the buckle **7**, tighten the front tether.

On the premise of not causing discomfort to children, tighten the shoulder belt as much as possible.

The crotch strap should be as low as possible and should be located close to the crotch, not the abdomen.

To ensure the comfort of your child, the safety belt must not be twisted.



3. Pull out the Top Tether strap to a suitable length, and then fix the Top Tether hook to the Top Tether anchorage of the car seat.

The adjustment and installation of child safety seat

Use ISOFIX attachment + 3-point seat belt to install the child safety seat in forward-facing position
(Suitable for children 100-150 cm)

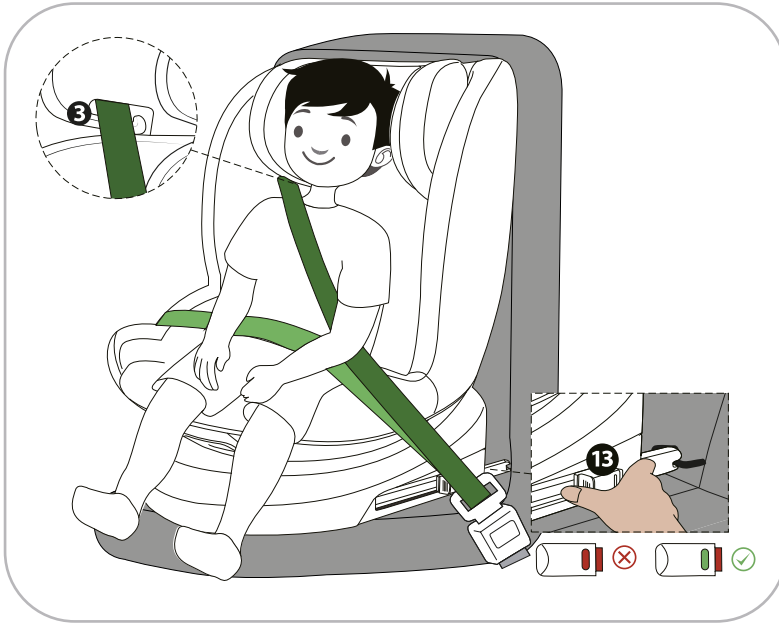

1. Push ISOFIX on both sides of the base and clip it into the ISOFIX Anchor points. When a "click" is heard, the ISOFIX release button is displayed in **green color**.
2. Pull out the adult 3-point belt, clip the vehicle shoulder belt into the belt guide hook of the headrest, and then clip vehicle shoulder and lap belt together into the belt guide slot on the side of the seat, finally lock the buckle.
3. Put the child into the safety seat, adjust the headrest up and down according to the height of child.

The adjustment and installation of child safety seat

Use 3-point seat belt to install the child safety seat in forward-facing position (Suitable for children 100-150 cm)



 Shoulder belt

 Lap belt

1. Put the child into the safety seat, adjust the headrest up and down according to the height of child.
2. Pull out the adult 3-point belt, clip the vehicle shoulder belt into the belt guide hook of the headrest, and then clip vehicle shoulder and lap belt together into the belt guide slot on the side of the seat, finally lock the buckle.
3. Put the child into the safety seat, adjust the headrest up and down according to the height of child.

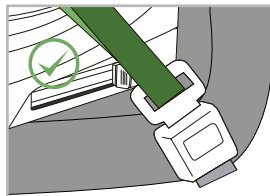

When using, it should be confirmed that the buckle of the adult 3-point belt does not interfere with the main load-bearing contact point of the child restraint system.

If in doubt, pls contact the manufacturer of the child restraint system.

The adjustment and installation of child safety seat

Remove and assemble the fabric cover

Disassembly step

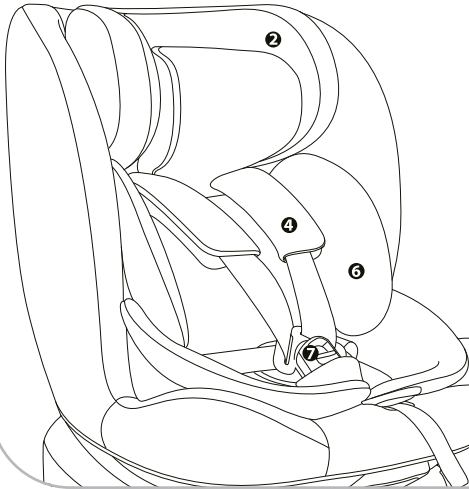

First-Unlock the buckle

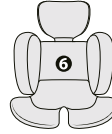

Second-Take off the cushion



Third-Open both shoulder sleeves

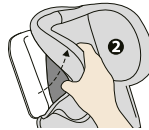

Fourth-Remove the cover on the headrest

Finally, remove the cloth cover along the edge of the seat.

***If you want to reinstall the cloth cover, pls follow the reverse steps to install.**

Dimension

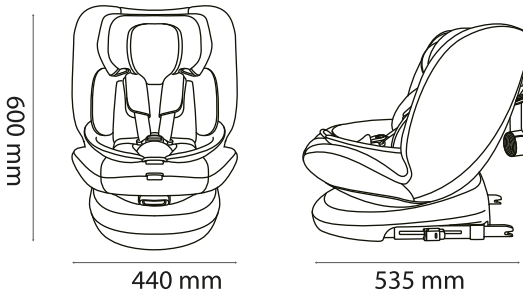

Washing instruction

Never use any solvent, chemical detergent or lubricant on any part of your child seat.



Hand wash, water temperature below 30°C



Donot bleach



Dryclean, any solvent except trichloroethylene



Donot tumbledry



Donot iron

Lieber Benutzer,

Vielen Dank für den Kauf dieses i-Size Kindersitzmodells.

Wir garantieren, dass wir bei der Herstellung dieses Produkts besonderen Wert auf Sicherheit, Komfort und Benutzerfreundlichkeit gelegt haben. Dieser Kindersitz wurde unter strenger Qualitätskontrolle hergestellt und erfüllt die höchsten Sicherheitsanforderungen. Bitte beziehen Sie sich auf das Handbuch Ihres Fahrzeugs, um die Kompatibilität dieses i-Size-Kindersitzes mit Ihrem Fahrzeug zu überprüfen.

ACHTUNG! Für den richtigen Schutz Ihres Kindes lesen Sie bitte diese Anleitung sorgfältig durch und installieren Sie den Kindersitz gemäß den Angaben in dieser Anleitung.

Achtung! Je nach individuellem Produktcode können die Eigenschaften des Produkts variieren.

Achtung! Die Bedienungsanleitung des Kindersitzes sollte während der gesamten Nutzungsdauer aufbewahrt und im dafür vorgesehenen Fach in der Sitzschale aufbewahrt werden.

Achtung! Verwenden Sie den Kindersitz nicht in Fahrtrichtung, wenn Ihr Kind jünger als 15 Monate ist oder eine Körpergröße von 76 cm nicht überschritten hat.



KORREKTE INSTALLATION IM FAHRZEUG

A Der Kindersitz ist mit dem i-Size-System ausgestattet und entspricht der Zertifizierung ECE R129. Dieses Produkt ist für die Montage auf Fahrzeugsitzen von Fahrzeugen bestimmt, die mit dem i-Size-System kompatibel sind. Um dies zu bestätigen, überprüfen Sie die Kompatibilität Ihres Fahrzeugs mit diesem System in der Bedienungsanleitung Ihres Fahrzeugs. Sollte Ihr Fahrzeug nicht mit dem i-Size-System kompatibel sein, überprüfen Sie, ob das ISOFIX-System im Fahrzeug installiert ist.

Bei der Installation des Kindersitzes auf dem Vordersitz des Beifahrers überprüfen Sie bitte die folgenden Punkte:

* Stellen Sie sicher, dass der Vordersitz des Beifahrers mit dem ISOFIX-Befestigungssystem ausgestattet ist. Fehlt dieses, kann der Kindersitz nicht auf dem Beifahrersitz installiert werden.

* Deaktivieren Sie den vorderen Beifahrer-Airbag. Wenn Ihr Fahrzeug keine Möglichkeit bietet, den vorderen Beifahrer-Airbag zu deaktivieren, darf der Kindersitz nicht installiert werden.

* **Verwenden Sie den Kindersitz nicht entgegen der Fahrtrichtung, wenn der Beifahrer-Airbag aktiviert ist.**

ACHTUNG! Gepäck sowie andere schwere oder scharfe Gegenstände sollten im Fahrzeug ordnungsgemäß gesichert werden. Lose Gegenstände können im Falle eines Unfalls Verletzungen verursachen.

ACHTUNG! Lassen Sie Ihr Kind niemals unbeaufsichtigt im Kindersitz im Auto zurück.

ACHTUNG! Kunststoff- und Metallteile dieses Kindersitzes können sich in der Sonne aufheizen und dadurch Verbrennungen bei Ihrem Kind verursachen. Schützen Sie sowohl den Kindersitz als auch Ihr Kind vor übermäßiger Sonneneinstrahlung (z. B. durch Tönen der Fenster oder Abdecken des Kindersitzes, wenn er nicht benutzt wird).

ACHTUNG! Feste Teile und Kunststoffteile müssen so platziert und befestigt werden, dass sie während des täglichen Gebrauchs nicht durch verstellbare Sitze oder Fahrzeugsüren eingeklemmt werden können.

B ACHTUNG! Verwenden Sie den Kindersitz nicht auf einem Sitz mit aktiviertem Frontairbag. Zum Schutz aller Fahrzeuginsassen:

* Wenn der Sitz, auf dem der Kindersitz montiert wird, eine Rückenlehnenverstellung hat, stellen Sie sicher, dass er sich in der maximal aufrechten Position befindet.

* Wenn Sie den Kindersitz auf dem Vordersitz installieren, stellen Sie sicher, dass dieser so weit wie möglich nach hinten geschoben ist.

* Alle schweren oder scharfen Gegenstände sollten ordnungsgemäß im Fahrzeug gesichert werden. Lose Gegenstände können im Falle eines Unfalls Verletzungen verursachen.

* Alle Fahrzeuginsassen müssen angeschnallt sein.

Es dürfen keine strukturellen Änderungen am Kindersitz vorgenommen oder zusätzliche Teile installiert werden, ohne die Genehmigung der zuständigen Behörden.

Die Bedienungsanleitung des Kindersitzes sollte während der gesamten Nutzungsdauer aufbewahrt und im dafür vorgesehenen Fach in der Sitzschale aufbewahrt werden.

TEILE UND MONTAGE

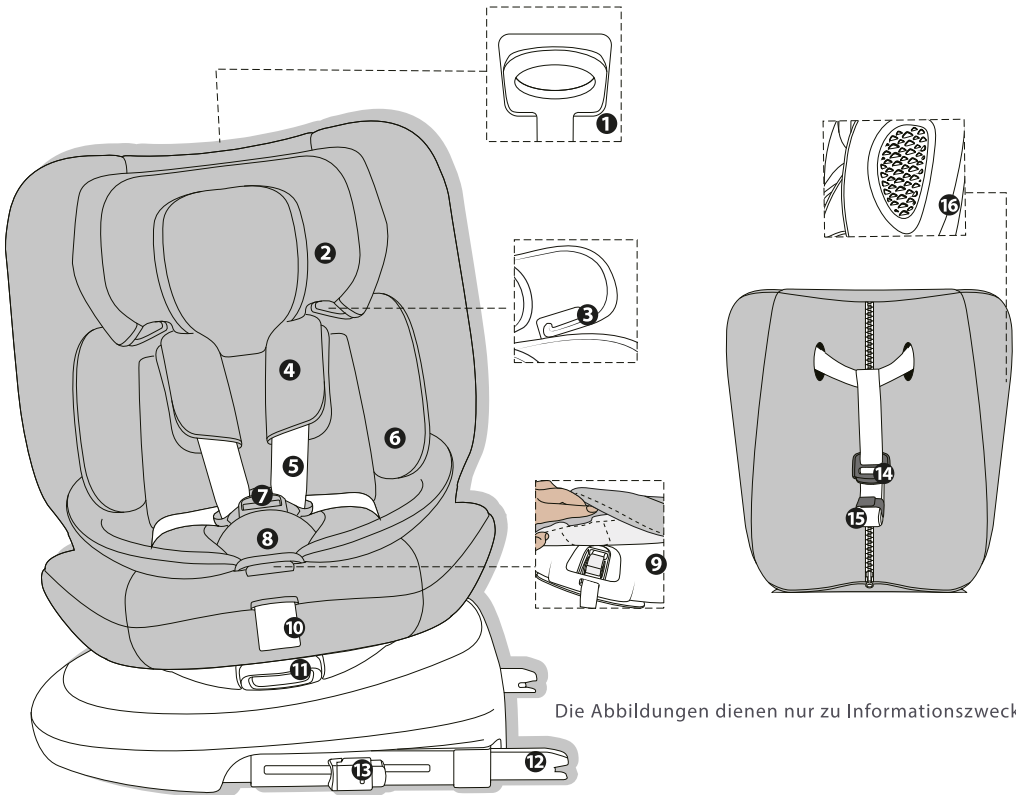

Die Abbildungen dienen nur zu Informationszwecken.

- | | |
|----------------------------------|--|
| 1. Kopfstützengriff | 11. Einstellung der Sitzposition und Drehung |
| 2. Kopfstütze | 12. ISOFIX-Haken |
| 3. Gurtführung an der Kopfstütze | 13. ISOFIX-Hakenknöpfe |
| 4. Gurtpolster | 14. Top-Tether-Spannknopf |
| 5. Schultergurte | 15. Top-Tether-Gurt und Haken |
| 6. Sitzeinlage | 16. Seitenaufprallschutz (optional) |
| 7. Zentrale Schnalle | |
| 8. Schnallenschutz | |
| 9. Gurtstraffknopf | |
| 10. Gurtstraffer | |

VERWENDUNG DES KINDERSITZES IM FAHRZEUG

Dieser Kindersitz ist für Kinder mit einer Größe von 40-150 cm und einem Gewicht von 0-36 kg geeignet.



40-105 CM

Richtung der Fahrtrichtung
(Rückwärtsposition) R-1234



ISOFIX+Top Tether
+ 5-Punkt-Gurt

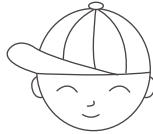

76-105 CM

Richtung der Fahrtrichtung
(Vorfahrtrichtung) F-1234



ISOFIX+Top Tether
+ 5-Punkt-Gurt



100-150 CM

Richtung der Fahrtrichtung 1
(Vorfahrtrichtung)



ISOFIX + Sicherheitsgurt oder
nur Sicherheitsgurt

*** Die Vorwärtsposition ist geeignet, nachdem das Kind mindestens 15 Monate alt ist.**

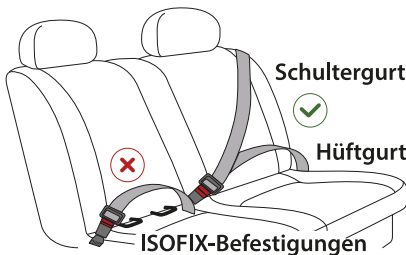

✓ Korrekte Installation ✗ Falsche Installation

Der Kindersitz darf nur in Fahrzeugen verwendet werden, die mit 3-Punkt-Sicherheitsgurten ausgestattet sind, die der UN/ECE-Norm Nr. 16 oder einem gleichwertigen Standard entsprechen.

“ ” ISOFIX-Befestigungspunkte in Kindersitzen

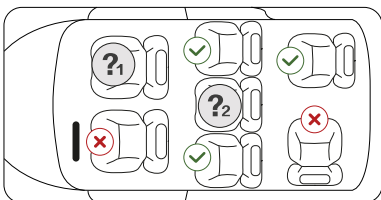

?1 Der Kindersitz darf nicht auf dem Beifahrersitz mit aktivem Airbag montiert werden. Der Kindersitz muss auf einem Sitz mit deaktiviertem Airbag installiert werden.

?2 Überprüfen Sie im Fahrzeughandbuch, ob das Auto mit ISOFIX-Befestigungen ausgestattet ist, wo sie sich befinden und ob sie die richtige Größe für den Kindersitz haben.

EINSTELLUNG UND MONTAGE DES KINDERSITZES IM FAHRZEUG

Einstellung des Kopfstütze

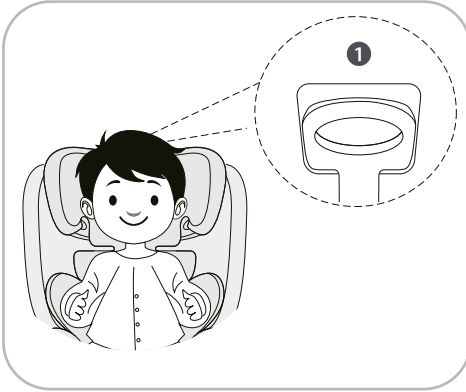

1. Lockern Sie die Gurte des Kindersitzes und ziehen Sie am Griff, um die Kopfstütze in die passende Position anzuheben oder abzusenken.

2. Stellen Sie die Kopfstütze so ein, dass die Schultergurte direkt über den Schultern des Kindes liegen.

ACHTUNG! Die Schultergurte müssen direkt über den Schultern des Kindes verlaufen. Sie dürfen nicht zu tief oder zu hoch eingestellt sein.

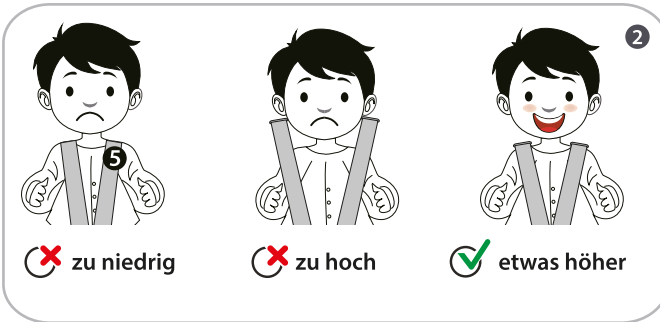

Gurtverschluss

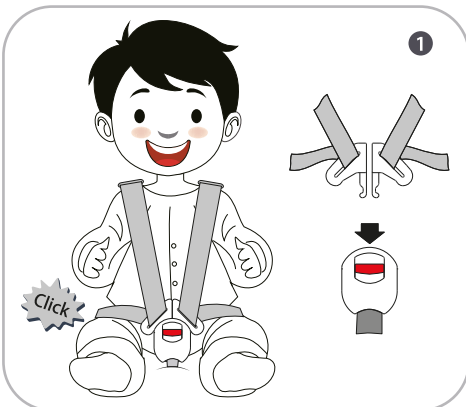

1. Anlegen der Gurte

Verbinden Sie die beiden Clips der Schultergurte.

Stecken Sie die verbundenen Clips in die zentrale Verriegelung. Die Gurte sollten mit einem charakteristischen Klicken einrasten. Ziehen Sie an den Clips, um sicherzustellen, dass sie korrekt verriegelt sind.

Um die Gurte zu lösen, drücken Sie die rote Taste an der zentralen Verriegelung.

EINSTELLUNG UND MONTAGE DES KINDERSITZES IM FAHRZEUG

Einstellung der Gurte des Kindersitzes

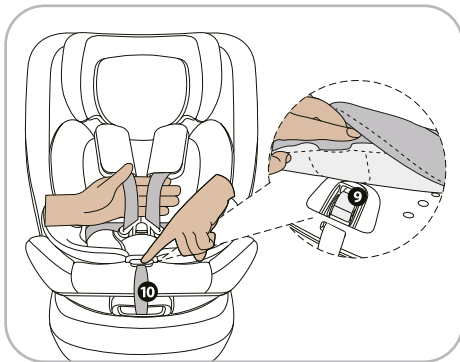
**1. Festziehen (Anpassen) der Gurte**

Ziehen Sie am Gurtregulierungsband, um die Gurte an das Kind anzupassen. Lockere Gurte sind sehr gefährlich, und stellen Sie sicher, dass sie vor jeder Verwendung des Kindersitzes richtig angepasst sind.

2. Lockern der Gurte

Drücken Sie die Taste zur Gurtverstellung und ziehen Sie gleichzeitig an den Schultergurten unterhalb der Gurtschützer.

Die Gurte sollten eng am Kind anliegen, ohne Unbehagen zu verursachen. Locker angelegte Gurte sind sehr gefährlich. Überprüfen Sie vor jeder Fahrt, ob die Gurte des Kindes korrekt eingestellt sind.

Einstellung der ISOFIX-Befestigungen

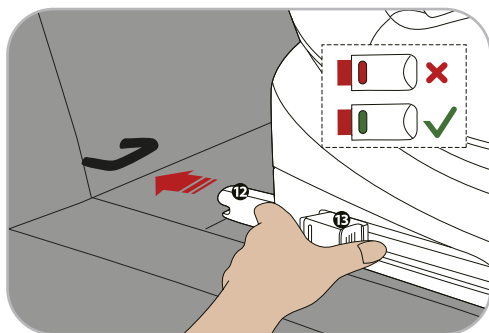

1. Die ISOFIX-Haken können je nach Bedarf und Position der Befestigungen in den Autositzen angepasst werden. Ziehen Sie die ISOFIX-Befestigungen des Kindersitzes maximal heraus, indem Sie die Tasten auf beiden Seiten des Kindersitzes drücken. (13).

WICHTIG – Die ISOFIX-Haken sind nur dann richtig verriegelt, wenn die Indikatoren auf beiden Seiten grün leuchten.

2. Stecken Sie die Befestigungen (12) in die Führungen der Haken und drücken Sie, bis sie mit einem charakteristischen Geräusch einrasten. Drücken Sie dann den Kindersitz an die Rückenlehne des Autositzes. Um den Kindersitz abzunehmen, drücken Sie die Entriegelungstasten der ISOFIX-Befestigungen auf beiden Seiten des Kindersitzes, um die Haken zu lösen.

Die Indikatoren auf beiden Seiten sollten rot sein, was bedeutet, dass die Haken vollständig von den Befestigungen gelöst sind.

EINSTELLUNG UND MONTAGE DES KINDERSITZES IM FAHRZEUG

Einstellung der Position und Drehung des Sitzes

Mit einem Griff steuern wir die Neigung und Drehung des Sitzes.

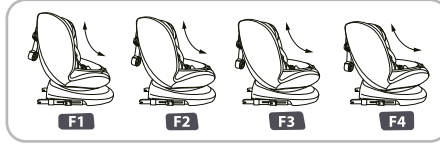

Greifen Sie den Griff und drehen Sie den Kindersitz nach vorne (76-150 cm) oder nach hinten (40-105 cm) in Fahrtrichtung.



Greifen Sie den Griff und ziehen Sie nach vorne oder drücken Sie nach hinten, um die Neigung des Sitzes zu ändern.

Installation des Top Tether-Gurts

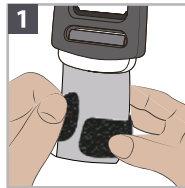
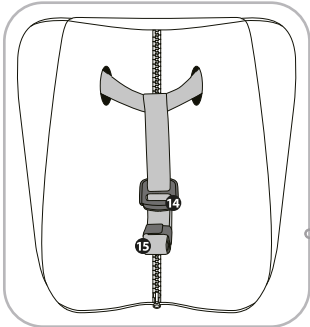

Öffnen Sie den Klettverschluss, der das gewickelte Ende des Gurts sichert (1)

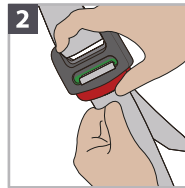

Ziehen Sie den Top Tether-Gurt heraus, indem Sie die Taste an seinem Regler (2) drücken, und wickeln Sie ihn auf die entsprechende Länge (3) aus.

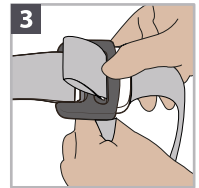

Führen Sie den Top Tether-Gurt unter der Kopfstütze des Autositzes hindurch. Befestigen Sie den Top Tether-Gurt an einem der in Ihrem Fahrzeug verfügbaren Befestigungspunkte (4). Spannen Sie den Gurt, indem Sie an seinem Ende ziehen, bis der Indikator am Spannmechanismus **grün** anzeigt.

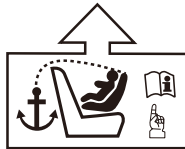
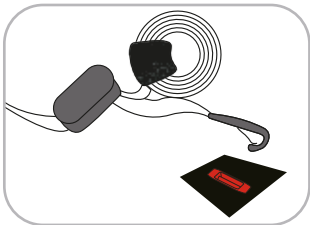

ACHTUNG: So sieht die Kennzeichnung des Befestigungspunktes für den Top Tether-Gurt im Fahrzeug aus. Denken Sie daran, den Gurt unter der Kopfstütze zu führen oder, falls die Kopfstützen im Fahrzeug nicht verstellbar sind, an der Seite der Kopfstütze.

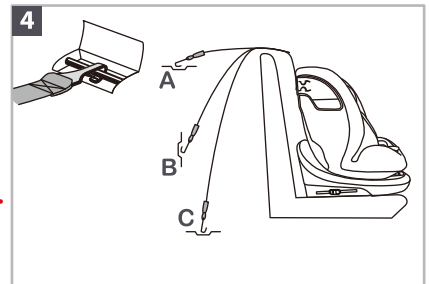

EINSTELLUNG UND MONTAGE DES KINDERSITZES IM FAHRZEUG

				
 40-75 cm				
 76-105 cm				
 100-150 cm				

Installation des Kindersitzes in Rückwärtsrichtung unter Verwendung von ISOFIX + Top Tether (für Kinder im Größenspektrum von 40-105 cm)

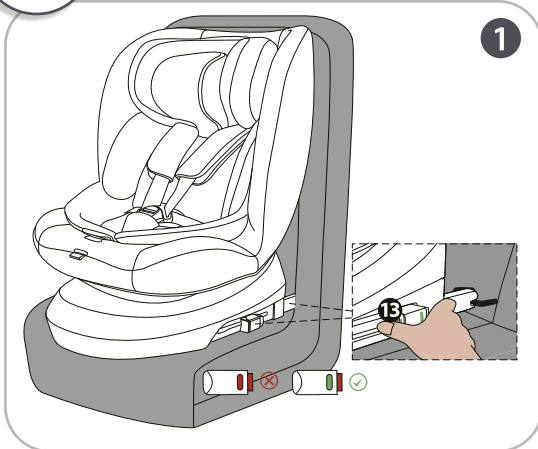

EINSTELLUNG UND MONTAGE DES KINDERSITZES IM FAHRZEUG

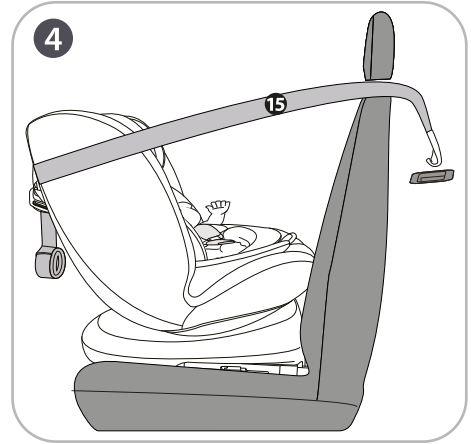
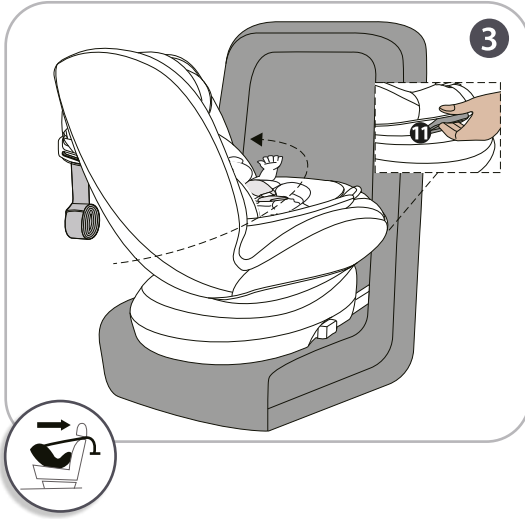

1. Ziehen Sie die ISOFIX-Befestigungen des Kindersitzes maximal heraus, indem Sie die Tasten auf beiden Seiten des Kindersitzes drücken. Stecken Sie die Befestigungen in die Führungen und drücken Sie, bis sie mit einem charakteristischen Geräusch einrasten. Der Indikator der ISOFIX-Haken sollte **grün** sein. Drücken Sie dann den Kindersitz an die Rückenlehne des Autositzes.

2. Setzen Sie das Kind in den Kindersitz und stellen Sie die Sitzposition ein. Befestigen Sie die Gurte und ziehen Sie sie gemäß den Anweisungen auf den vorherigen Seiten fest.

Denken Sie an die richtige Spannung der Sicherheitsgurte. Sie sollten maximal gespannt sein, ohne den Komfort des Kindes zu beeinträchtigen. Die Hüftgurte sollten so tief wie möglich über den Hüften des Kindes verlaufen. Die Gurte dürfen nicht verdreht sein.

3. Drehen Sie den Kindersitz in die Rückwärtsposition und stellen Sie sicher, dass er verriegelt ist (charakteristisches Klicken).

ACHTUNG! Es ist nicht erlaubt, mit einem Kindersitz seitlich zur Fahrtrichtung zu reisen. Das Kind darf nur rückwärts oder vorwärts in einer verriegelten Sitzposition transportiert werden.

4. Befestigen Sie den Top Tether-Gurt an der Befestigungsstelle im Fahrzeug gemäß den Anweisungen auf den vorherigen Seiten.

EINSTELLUNG UND MONTAGE DES KINDERSITZES IM FAHRZEUG

Installation des Kindersitzes in Fahrtrichtung unter Verwendung von ISOFIX + Top Tether (für Kinder im Größenspektrum von 76-105 cm)

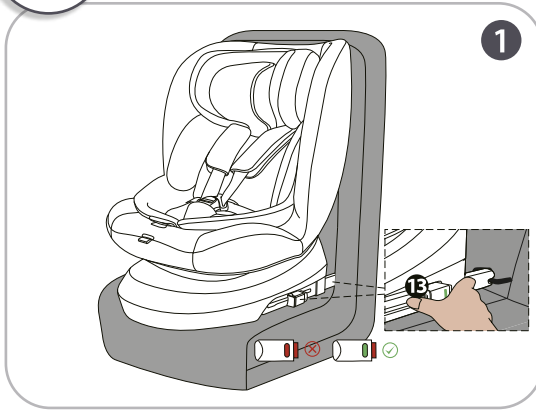

1. Ziehen Sie die ISOFIX-Befestigungen des Kindersitzes maximal heraus, indem Sie die Tasten auf beiden Seiten des Kindersitzes drücken. Stecken Sie die Befestigungen in die Führungen und drücken Sie, bis sie mit einem charakteristischen Geräusch einrasten. Der Indikator der ISOFIX-Haken sollte **grün** sein. Drücken Sie dann den Kindersitz an die Rückenlehne des Autositzes.

2. Setzen Sie das Kind in den Kindersitz und stellen Sie die Sitzposition ein. Befestigen Sie die Gurte und ziehen Sie sie gemäß den Anweisungen auf den vorherigen Seiten fest. **Denken Sie an die richtige Spannung der Sicherheitsgurte. Sie sollten maximal gespannt sein, ohne den Komfort des Kindes zu beeinträchtigen. Die Hüftgurte sollten so tief wie möglich über den Hüften des Kindes verlaufen. Die Gurte dürfen nicht verdreht sein.**



3. Stellen Sie sicher, dass der Sitz in der Position für die Fahrtrichtung verriegelt ist.

Befestigen Sie den Top Tether-Gurt an der Befestigungsstelle im Fahrzeug gemäß den Anweisungen auf den vorherigen Seiten.

EINSTELLUNG UND MONTAGE DES KINDERSITZES IM FAHRZEUG

Installation des Kindersitzes in Fahrtrichtung unter Verwendung von ISOFIX und den 3-Punkt-Sicherheitsgurten des Fahrzeugs

(für Kinder im Größenspektrum von 100-150 cm)

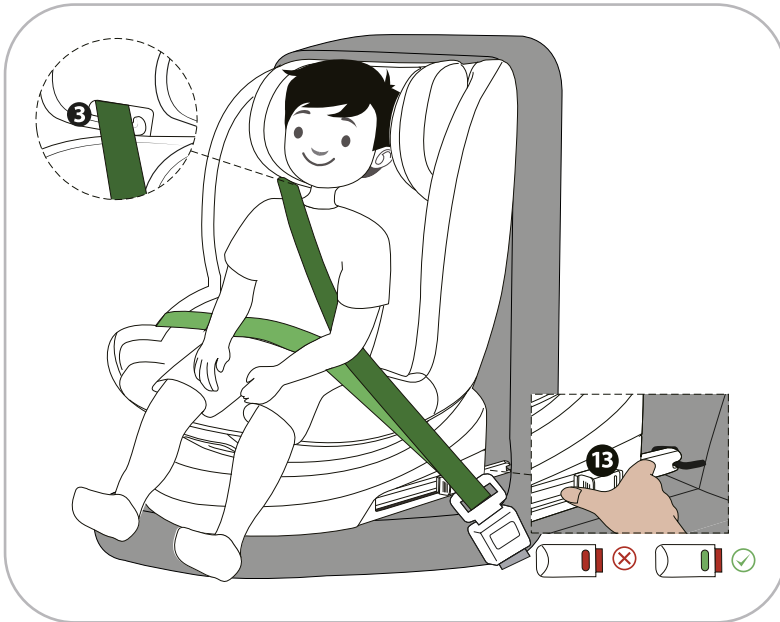

1. Ziehen Sie die ISOFIX-Befestigungen des Kindersitzes maximal heraus, indem Sie die Tasten auf beiden Seiten des Kindersitzes drücken. Stecken Sie die Befestigungen in die Führungen und drücken Sie, bis sie mit einem charakteristischen Geräusch einrasten. Der Indikator der ISOFIX-Haken sollte grün sein. Drücken Sie dann den Kindersitz an die Rückenlehne des Autositzes.

2. Setzen Sie das Kind in den Kindersitz, stellen Sie die Sitzposition und die passende Höhe der Kopfstütze ein.

3. Führen Sie die Schultergurte durch die Führungen an der Kopfstütze und über die Schultern des Kindes.

4. Führen Sie den Hüftgurt durch die Führung am Armlehne und so tief wie möglich über die Hüften des Kindes.

5. Schließen Sie den Sicherheitsgurt und ziehen Sie ihn an, damit er gut am Kind anliegt.

EINSTELLUNG UND MONTAGE DES KINDERSITZES IM FAHRZEUG

Installation des Kindersitzes in Fahrtrichtung unter Verwendung der 3-Punkt-Sicherheitsgurte des Fahrzeugs (für Kinder im Größenspektrum von 100-150 cm)



 Schultergurt

 Hüftgurt

1. Setzen Sie das Kind in den Kindersitz, stellen Sie die Sitzposition und die passende Höhe der Kopfstütze ein.
2. Führen Sie die Schultergurte durch die Führungen an der Kopfstütze und über die Schultern des Kindes.
3. Führen Sie den Hüftgurt durch die Führung an der Armlehne und so tief wie möglich über die Hüften des Kindes.
4. Schließen Sie den Sicherheitsgurt und ziehen Sie ihn an, damit er gut am Kind anliegt.

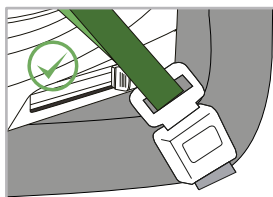
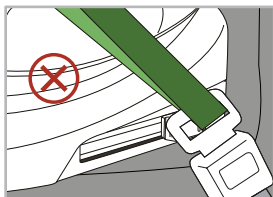

Stellen Sie während der Benutzung sicher, dass die Schnalle des 3-Punkt-Gurtes für Erwachsene nicht mit dem Hauptkontaktpunkt des Kinderrückhaltesystems kollidiert.

Bei Zweifeln wenden Sie sich bitte an den Hersteller des Kinderrückhaltesystems.

EINSTELLUNG UND MONTAGE DES KINDERSITZES IM FAHRZEUG

Entfernen der Sitzpolsterung

Reihenfolge des Abbaus

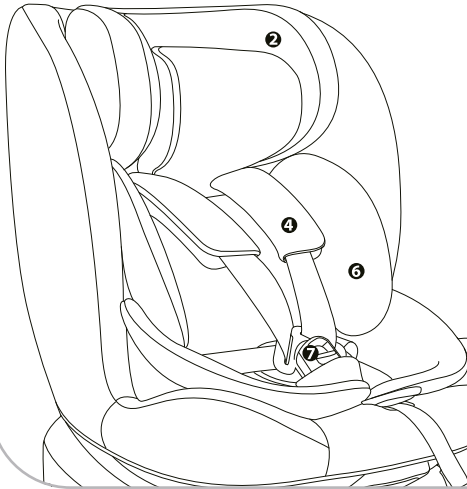

Öffnen Sie die zentrale Schnalle

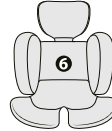

Nehmen Sie die Reduzierpolsterung heraus



Nehmen Sie die Gurtpolster ab

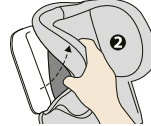

Nehmen Sie die Polsterung von der Kopfstütze ab

Entfernen Sie anschließend vorsichtig die Polsterung vom Sitz entlang der Kante des Kindersitzes.

***Um die Polsterung anzubringen, gehen Sie in umgekehrter Reihenfolge vor.**

Abmessungen

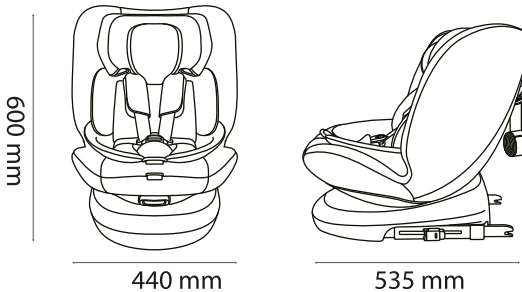

Waschanleitung

Verwenden Sie niemals Lösungsmittel, chemische Reinigungsmittel oder Schmierstoffe an irgendeinem Teil des Kindersitzes.



Händisch waschen bei Wassertemperaturen unter 30°C



Nicht bleichen



Chemische Reinigung, jeder Lösungsmittel außer Trichlorethylen



Nicht im Wäschetrockner trocknen



Nicht bügeln

Geachte gebruiker,

Hartelijk dank voor de aankoop van dit I-size autostoeltje.

Wij garanderen dat we bij het ontwikkelen van dit product de focus hebben gelegd op veiligheid, comfort en gebruiksvriendelijkheid. Dit stoeltje is vervaardigd onder strikte kwaliteitscontrole en voldoet aan de hoogste veiligheidsnormen. Raadpleeg de handleiding van uw voertuig om te verifiëren of de installatie van dit I-size autostoeltje geschikt is voor uw auto.

LET OP! Voor de juiste bescherming van uw kind, leest u deze instructie zorgvuldig door en installeert u het stoeltje volgens de beschrijving in onderstaande instructies.

Let op! Afhankelijk van de individuele productcodes kan de productkenmerken verschillen.

Let op! Bewaar de gebruiksaanwijzing van het autostoeltje gedurende de gehele gebruiksduur en houd deze op de daarvoor bestemde plaats in de kuip van het stoeltje.

Let op! Gebruik het stoeltje niet in de rijrichting als uw kind jonger is dan 15 maanden of als het niet groter is dan 76 cm.

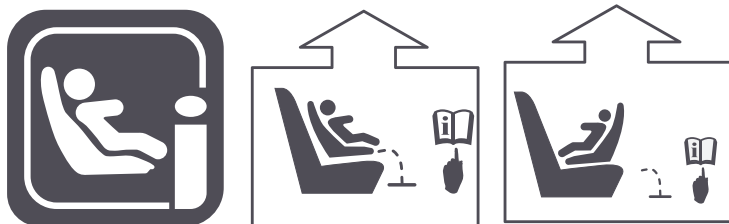

JUISTE INSTALLATIE IN DE AUTO

A De autostoel is uitgerust met het I-size systeem, conforme de ECE R129 norm. Dit product is bedoeld voor installatie op de autostoelen van voertuigen die voldoen aan het I-size systeem. Ter bevestiging, controleer de compatibiliteit van uw auto met dit systeem in de handleiding van het voertuig. Als uw auto niet compatibel is met het I-size systeem, controleer dan of er een ISOFIX-systeem in het voertuig is geïnstalleerd.

Bij het installeren van de autostoel op de passagiersstoel, controleer dan de volgende punten:

* Controleer of de passagiersstoel is uitgerust met het ISOFIX-installatiesysteem. Als dit ontbreekt, kan de autostoel niet op de passagiersstoel worden geïnstalleerd.

* Deactiveer de voorairbag van de passagier. Als uw auto niet de mogelijkheid heeft om de werking van de voorairbag van de passagier uit te schakelen, kan de autostoel niet worden geïnstalleerd.

* **Gebruik de autostoel niet achterwaarts als de voorairbag van de passagier actief is.**

LET OP! Bagage en andere zware of scherpe voorwerpen moeten goed in de auto worden vastgezet. Losse voorwerpen kunnen letsel veroorzaken bij een ongeval.

LET OP! Laat een kind nooit zonder toezicht in het autostoeltje zitten.

LET OP! Plastic en metalen onderdelen van dit autostoeltje kunnen opwarmen in de zon, wat brandwonden voor je kind kan veroorzaken. Bescherm zowel het stoeltje als je kind tegen overmatige blootstelling aan zonlicht (bijvoorbeeld door de ramen te verduisteren, of het stoeltje te bedekken met een doek als je het niet gebruikt).

LET OP! Stijve punten en kunststof onderdelen moeten zo worden geplaatst en vastgezet dat ze niet worden samengedrukt door verschuivende stoelen of autodeuren tijdens dagelijks gebruik.

B LET OP! Gebruik het autostoeltje niet op een stoel die is uitgerust met een frontair airbagsysteem.

In het belang van de veiligheid van alle passagiers in het voertuig:

* Als de stoel waarop het autostoeltje is gemonteerd, een verstelbare rugleuning heeft, controleer dan of deze in de maximaal verticale positie staat.

* Als je het autostoeltje op de passagiersstoel installeert, zorg er dan voor dat deze maximaal naar achteren is geschoven.

* Alle zware of scherpe voorwerpen moeten correct in de auto worden beveiligd. Losliggende voorwerpen kunnen letsel veroorzaken bij een ongeval.

* Alle passagiers moeten hun veiligheidsgordels om hebben.

Het is niet toegestaan om wijzigingen aan de constructie aan te brengen of extra elementen in de autostoel te installeren zonder toestemming van de bevoegde instanties. De gebruiksaanwijzing van de autostoel moet gedurende de hele gebruikperiode worden bewaard en op een daarvoor bestemde plek in de schaal van de autostoel worden opgeborgen.

DEELEN EN INSTALLATIE

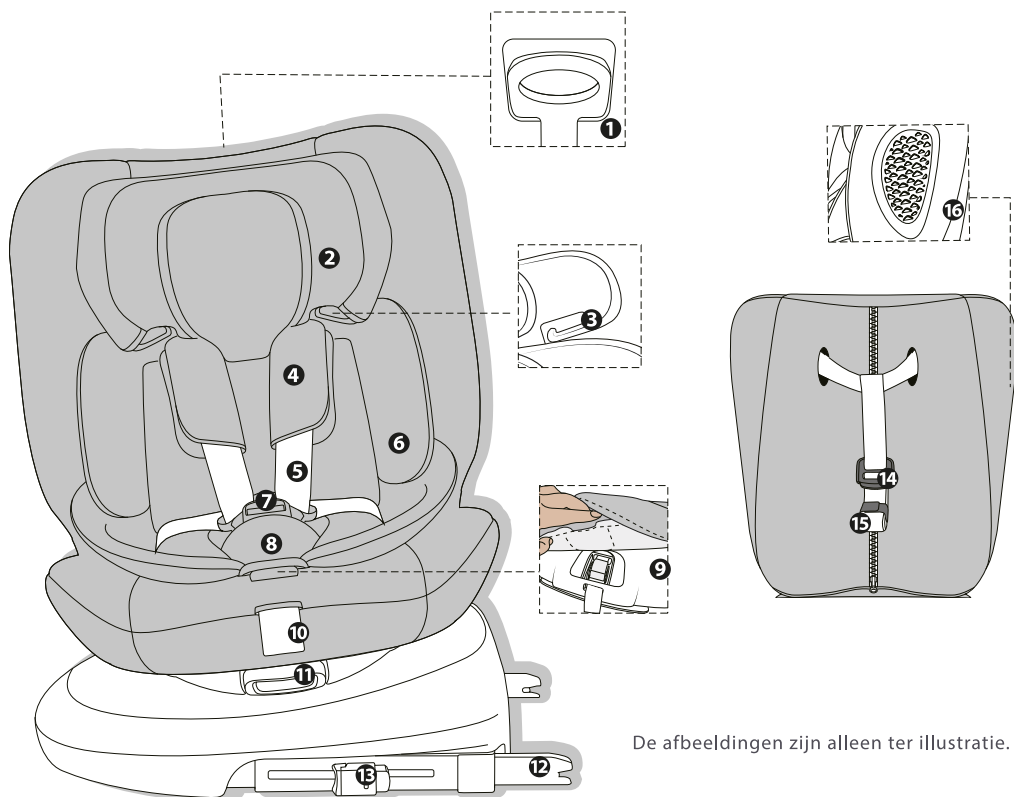

De afbeeldingen zijn alleen ter illustratie.

1. Hoofdeinde
2. Hoofdsteun
3. Gordelgeleider op de hoofdsteun
4. Schoudergordelbeschermers
5. Schoudergordels
6. Zitverkleiner
7. Centrale gesp
8. Gespbescherming
9. Gordelspanner knop
10. Spankabel
11. Verstelling van de positie en rotatie van de zitting
12. ISOFIX-haken
13. Knoppen voor ISOFIX-haken
14. Knop voor de Top Tether-spanner
15. Top Tether-gordel en haak
16. Zijbescherming (optioneel)

GEBRUIK VAN DE AUTOTZIT IN DE AUTO

Deze autostoel is bedoeld voor kinderen met een lengte van 40-150 cm en een gewicht van 0-36 kg.



40-105 CM

Achterwaarts gericht positie
R-1234



ISOFIX+Top Tether
+ 5-puntsgordel



76-105 CM

Voorwaarts gericht positie
F-1234



ISOFIX+Top Tether
+ 5-puntsgordel



100-150 CM

Voorwaarts gerichte positie 1



ISOFIX + Autogordel
of alleen autogordel

* De positie met het gezicht naar voren is geschikt zodra het kind de leeftijd van minimaal 15 maanden heeft bereikt.

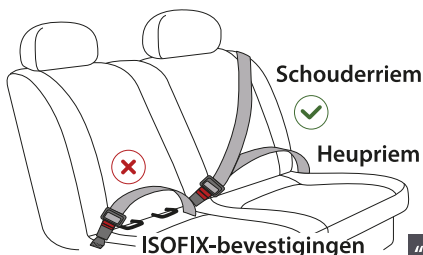

✓ Correcte installatie ✗ Onjuiste installatie

Het kinderzitje mag alleen worden gebruikt in voertuigen die zijn uitgerust met 3-punts veiligheids gordels die voldoen aan de goedkeuring UN/ECE Nr. 16 of een andere gelijkwaardige norm.

“ ” ISOFIX-bevestigingspunten in autostoelen

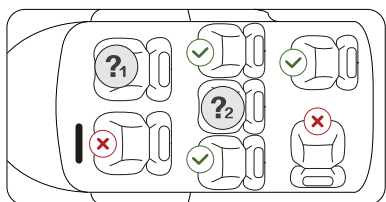

?1 Het is niet toegestaan om het autostoeltje op de passagiersstoel te monteren als de luchtkussens actief is. Het autostoeltje moet worden gemonteerd op een stoel met een gedeactiveerd luchtkussens.

?2 Controleer in de handleiding van de auto of de auto is uitgerust met ISOFIX-bevestigingen, waar deze zijn geplaatst en of ze qua formaat geschikt zijn voor het autostoeltje.

REGULATIE EN INSTALLATIE VAN DE AUTOSTOEL

Hoofsteunverstelling

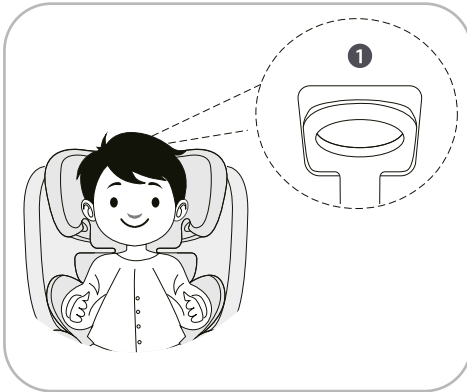

1. Maak de autostoelpassen los en trek aan de handgreep om de hoofsteun naar de gewenste positie te verhogen of te verlagen.

2. Stel de hoofsteun in een positie in waarin de schouderbanden net boven de schouders van het kind komen te liggen.

LET OP! De schouderbanden moeten net boven de schouders van het kind lopen. Ze mogen niet te laag of te hoog zijn ingesteld.

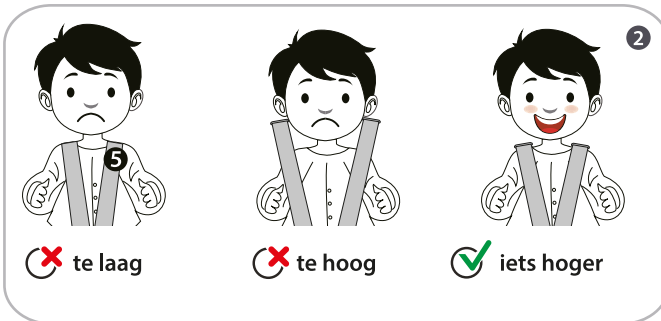

Veiligheidsgordel sluiting

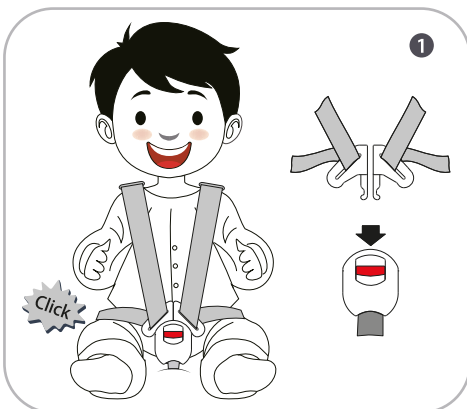

1. Gordelsluiting

Sluit de twee gespen van de schouderbanden aan elkaar.

Steek de samengevoegde gespen in de centrale gesp. De banden moeten met een kenmerkend klikgeluid vastklikken. Trek aan de gespen om te controleren of ze correct zijn bevestigd.

Om de banden los te maken, druk op de rode knop op de centrale gesp.

REGULATIE EN INSTALLATIE VAN DE AUTOSTOEL

Verstelling van de autostoelbanden

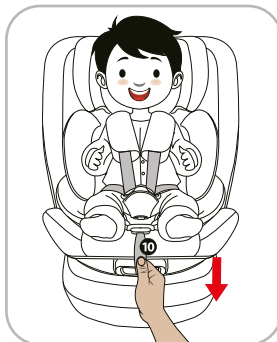
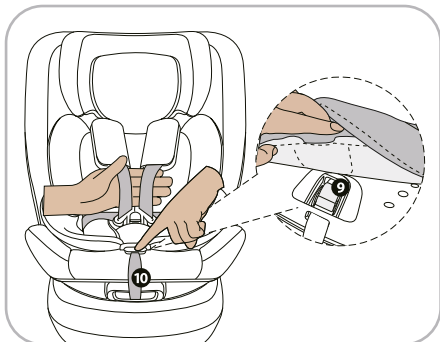
**1. Spannen (afstemmen) van de banden**

Trek aan de riem voor het afstellen van de veiligheidsgordels om deze aan het kind aan te passen. Losse riemen zijn zeer gevaarlijk, dus zorg ervoor dat ze goed zijn afgesteld voordat je het autostoeltje elke keer gebruikt.

2. Het losmaken van de riemen

Druk op de knop voor het afstellen van de riemen en trek tegelijkertijd aan de schouderriemen onder de riembeschermers.

De riemen moeten strak om het kind passen zonder ongemak te veroorzaken. Losjes gesloten riemen zijn zeer onveilig. Controleer voor elke rit of de riemen van het kind goed zijn afgesteld.

Regulering van de ISOFIX-bevestigingen

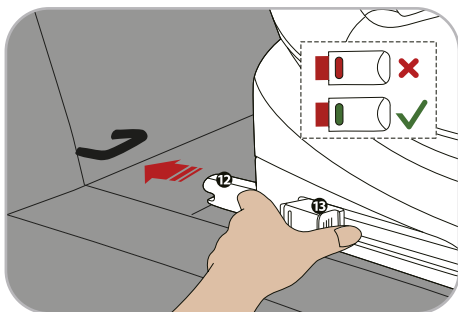

1. De ISOFIX-haken kunnen worden aangepast op basis van de behoeften en de positie van de haken in de autostoelen. Schuif de ISOFIX-bevestigingen van het autostoeltje maximaal uit door op de knoppen aan beide zijden van het stoeltje te drukken. (13).

BELANGRIJK – De ISOFIX-haken zijn alleen correct vergrendeld wanneer de indicatoren aan beide zijden groen zijn.

2. Steek de bevestigingen (12) in de geleiders van de haken en druk totdat ze vergrendelen met een kenmerkend geluid. Druk vervolgens de autostoel tegen de rugleuning van de autostoel aan. Om de autostoel te demonteren, druk op de ontgrendelingsknoppen van de ISOFIX-bevestigingen aan beide zijden van de autostoel om de haken te ontgrendelen.

De indicatoren aan beide zijden moeten rood zijn, wat betekent dat de haken volledig zijn losgekoppeld van de bevestigingen.

REGULATIE EN INSTALLATIE VAN DE AUTOSTOEL

Regeling van de positie en rotatie van de zitting

Met één handvat regelen we de helling en rotatie van de zitting.

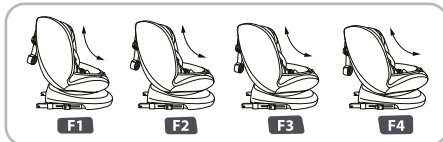

Pak het handvat vast en draai de autostoel naar voren (76-150 cm) of naar achteren (40-105 cm) in de rijrichting.

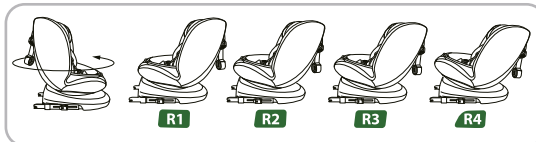

Pak het handvat vast en trek het naar voren of duw het naar achteren om de hellingshoek van de zitting te wijzigen.

Installatie van de Top Tether-gordel

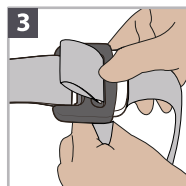
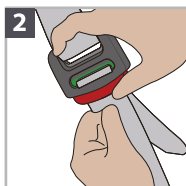
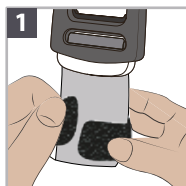
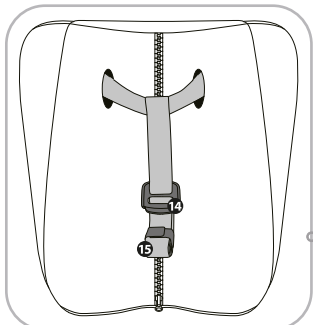

Maak de klittenband van het opgerolde einde van de gordel los (1)

Trek de Top Tether-gordel naar buiten door de knop op de regelaar (2) in te drukken en rol deze uit tot de juiste lengte (3)



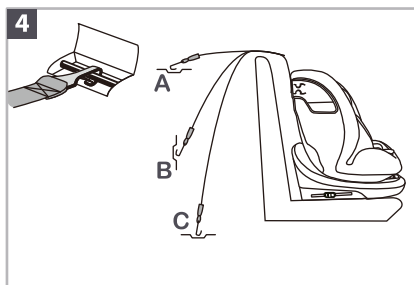







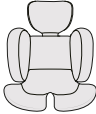
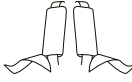







Breng de Top Tether-gordel onder de hoofdsteun van de autostoel. Bevestig de Top Tether-gordel aan een van de beschikbare bevestigingspunten in uw auto (4). Span de gordel aan door aan het uiteinde te trekken totdat de indicator op de spanner **groen** wordt.



LET OP: Dit is hoe de aanduiding van het bevestigingspunt van de Top Tether-gordel in de auto eruitziet.

Vergeet niet de riem onder de hoofdsteun te leiden, of als de hoofdsteunen in de auto niet verstelbaar zijn, aan de zijkant van de hoofdsteun.

REGULATIE EN INSTALLATIE VAN DE AUTOSTOEL

				
	Verkleiningsinzet + kleine hoofdsteun	Gordels en gordelbeschermers	Klembescherming	Klem
 40-75 cm				
 76-105 cm				
 100-150 cm				

Installatie van de kinderstoel achterwaarts met behulp van ISOFIX + Top Tether (voor kinderen van 40-105 cm)

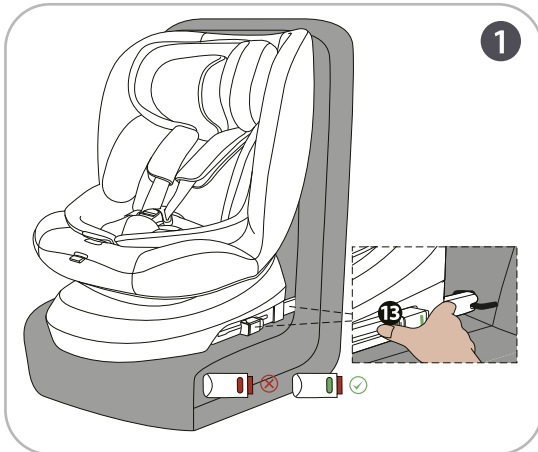

REGULATIE EN INSTALLATIE VAN DE AUTOSTOEL

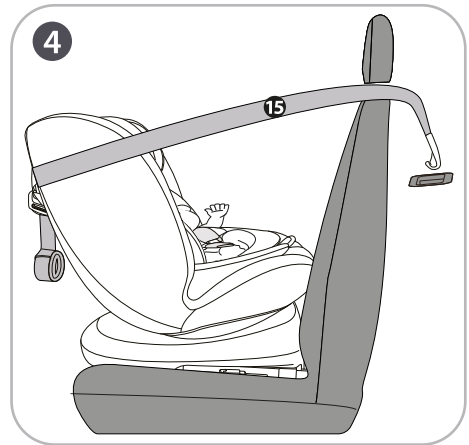
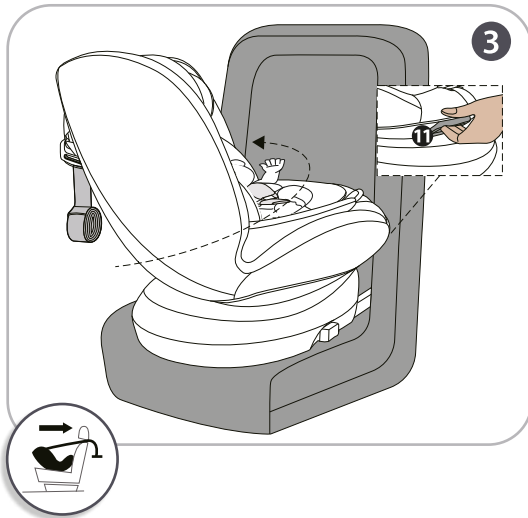

1. Trek de ISOFIX-bevestigingen aan de kinderstoel maximaal uit door op de knoppen aan beide zijden van de stoel te drukken. Plaats de bevestigingen in de geleiders en druk totdat ze vastklikken met een kenmerkend geluid. De ISOFIX-bevestigingsindicator moet groen zijn. Druk vervolgens de stoel aan tegen de rugleuning van de autostoel.

2. Plaats het kind in de stoel, stel de zitting in de juiste positie in. Klik de gordels vast en trek ze aan volgens de instructies op de voorgaande pagina's.

Vergeet niet om de veiligheidsgordels correct aan te spannen. Ze moeten maximaal zijn aangetrokken, met behoud van comfort voor het kind. De heupgordels moeten zo laag mogelijk op de heupen van het kind worden geplaatst. De gordels mogen niet gedraaid zijn.

3. Draai de stoel om naar de achterwaartse positie en zorg ervoor dat hij goed vergrendeld is (je hoort een kenmerkend klikgeluid).

LET OP! Het is niet toegestaan om te reizen met de autostoel zijwaarts naar de rijrichting. Het kind moet alleen achterwaarts of voorwaarts worden vervoerd in een vergrendelde zitting.

4. Bevestig de Top Tether-band aan het bevestigingspunt in de auto, volgens de instructies op de voorgaande pagina's.

REGULATIE EN INSTALLATIE VAN DE AUTOSTOEL

Installatie van het autostoeltje met de rugleuning naar voren, met gebruik van ISOFIX + Top Tether (d voor kinderen van 76-105 cm)

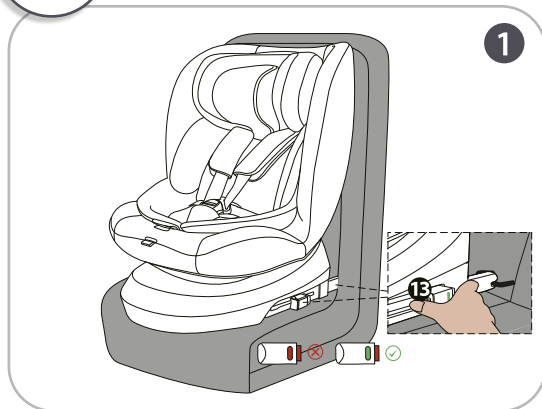

1. Trek de ISOFIX-bevestigingen aan de stoel maximaal uit door de knoppen aan beide zijden van de stoel in te drukken. Plaats de bevestigingen in de geleiders en druk ze aan totdat ze vergrendelen met een kenmerkend klikgeluid. De ISOFIX-bevestigingsindicator moet groen zijn. Druk de autostoel vervolgens tegen de rugleuning van de autostoel aan.
2. Zet het kind in de autostoel, stel de zitting in de juiste positie in. Bevestig de gordels en span deze aan volgens de instructies op de vorige pagina's.

Vergeet niet om de autogordels goed aan te spannen. Ze moeten zo strak mogelijk zitten, terwijl het comfort van het kind behouden blijft. De heupgordels moeten zo laag mogelijk op de heupen van het kind worden geplaatst. De gordels mogen niet gedraaid zijn.



3. Zorg ervoor dat de zitting goed is vergrendeld in de positie met de rug naar voren. Bevestig de Top Tether-gordel aan het bevestigingspunt in de auto, volgens de aanwijzingen op de vorige pagina's.

REGULATIE EN INSTALLATIE VAN DE AUTOSTOEL

Installatie van het autostoeltje met de rugleuning naar voren, met behulp van ISOFIX en de 3-punts autogordel (voor kinderen van 100-150 cm)



1. Trek de ISOFIX-bevestigingen op de kinderstoel volledig uit door de knoppen aan beide zijden van de stoel in te drukken. Plaats de bevestigingen in de geleiders en druk totdat ze met een kenmerkend klikgeluid vergrendeld zijn. De ISOFIX-indicator moet **groen** zijn. Druk vervolgens de stoel tegen de rugleuning van de autostoel.
2. Plaats het kind in de kinderstoel, stel de zitpositie in en zorg voor de juiste hoogte van de hoofdsteun.
3. Voer de schouderriemen door de geleider op de hoofdsteun en over de schouders van het kind.
4. Voer de heupriem door de geleider op de armleuning en zo laag mogelijk over de heupen van het kind.
5. Klik de autogordel vast en trek deze aan, aby hij goed aansluit op het kind.

REGULATIE EN INSTALLATIE VAN DE AUTOSTOEL

Installatie van de autostoel met de rug naar de rijrichting, met behulp van de 3-punts autogordel (daar kinderen van 100-150 cm)



 Schoudergordel

 Heupgordel

1. Plaats het kind in de autostoel, stel de zitting in de juiste positie in en pas de hoogte van de hoofdsteun aan.
2. Breng de schouderbanden door de geleiders op de hoofdsteun en de schouders van het kind.
3. Breng de heupband door de geleider op de armleuning en zo laag mogelijk op de heupen van het kind.
4. Klik de autogordel vast en trek deze aan zodat deze goed aansluit op het kind.

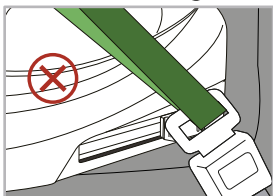

Tijdens het gebruik moet ervoor gezorgd worden dat de sluiting van de 3-punts autogordel voor volwassenen niet in conflict komt met het belangrijkste contactpunt van het

Bij twijfel kunt u contact opnemen met de fabrikant van het kinderbeveiligingsapparaat.

REGULATIE EN INSTALLATIE VAN DE AUTOSTOEL

Verwijderen van de bekleding

Volgorde van demonteren

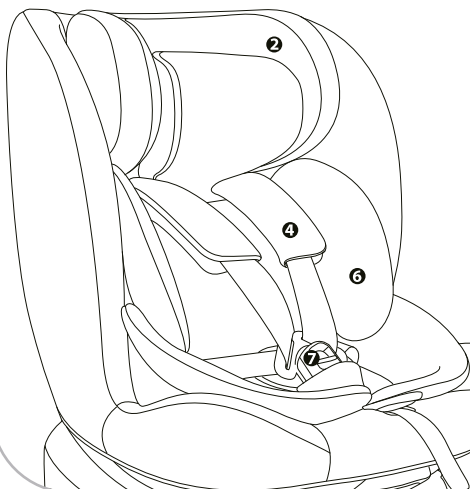

Koppel de centrale sluiting los



Verwijder de reductiekussen



Verwijder de riemhoezen



Verwijder de bekleding van de hoofdsteun

Verwijder vervolgens voorzichtig de bekleding van de zitting langs de rand van de autostoel.

***Om de bekleding aan te brengen, volg je de stappen in omgekeerde volgorde.**

Afmetingen

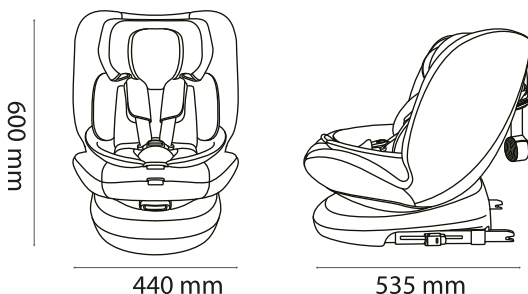

Wasinstructies

Gebruik nooit oplosmiddelen, chemische detergenten of smeermiddelen op enig deel van het kinderzitje.



Met de hand wassen, op een watertemperatuur van onder de 30°C



Niet bleken



Chemisch reinigen, elk oplosmiddel behalve trichloorethyleen



Niet in de droger drogen



Niet strijken

Vážený uživateli,

Děkujeme vám za zakoupení tohoto modelu autosedačky I-size. Zaručujeme, že při vytváření tohoto produktu jsme se zaměřili na bezpečnost, pohodlí a jednoduché používání. Tato autosedačka byla vyrobena pod zvláštní kontrolou kvality a splňuje nejpřísnější bezpečnostní požadavky. Informace o montáži této autosedačky skupiny I-size do vozidla naleznete v návodu k obsluze vozidla.

UPOZORNĚNÍ! Pro správnou ochranu vašeho dítěte si přečtěte tuto příručku a nainstalujte dětskou sedačku, jak je popsáno v následujících pokynech.

Pozor! V závislosti na jednotlivých kódech položek se mohou vlastnosti produktu lišit.

Pozor! Uživatelská příručka pro autosedačku by měla být po celou dobu používání uschována a uložena na vyhrazeném místě v skořepině sedadla.

Poznámka: Nepoužívejte dětskou sedačku směřující dopředu, pokud je dítě mladší 15 měsíců nebo vysoké 76 cm.



Správná instalace v autě

A Autosedačka je vybavena systémem I-Size, který odpovídá certifikátu ECE R129. Tento produkt je určen k montáži autosedačky ve vozidlech kompatibilních se systémem -Size. Chcete-li to potvrdit, ověřte kompatibilitu vašeho vozidla s tímto systémem v příručce uživatele vozidla. Pokud vaše vozidlo není kompatibilní se systémem I-Size, zkontrolujte, zda je ve vozidle nainstalován systém ISO FIX.

Při instalaci dětské sedačky na sedadlo předního spolujezdce ověřte následující body:

* Zkontrolujte, zda je sedadlo předního spolujezdce vybaveno montážním systémem ISOFIX. Pokud není k dispozici, nelze dětskou sedačku namontovat na sedadlo předního spolujezdce.

* Deaktivujte airbag předního spolujezdce. Pokud váš vůz nemůže vypnout airbag předního spolujezdce, nelze sedadlo do auta namontovat.

* **Nepoužívejte dětskou sedačku směřující dozadu, pokud je airbag předního spolujezdce aktivní.**

UPOZORNĚNÍ! Zavazadla a jiné těžké nebo ostré předměty by měly být řádně zajištěny v autě. Volně umístěné předměty mohou při nehodě způsobit zranění.

UPOZORNĚNÍ! Nikdy nenechávejte dítě bez dozoru na autosedačce.

UPOZORNĚNÍ! Plastové a kovové části této autosedačky se mohou na slunci zahřát, což by mohlo způsobit popálení vašeho dítěte. Chraňte sedadlo i vaše dítě před nadměrným slunečním zářením (např. Ztmavnutím oken, pokud autosedačku nepoužíváte, zakryjte ji hadříkem).

UPOZORNĚNÍ! Pevné body a plastové díly musí být umístěny a připevněny tak, aby nebyly během každodenního používání vystaveny působení posuvných sedadel nebo dveří vozidla.

B UPOZORNĚNÍ! Nepoužívejte autosedačku na sedadle vybaveném předním airbagem.

Pro bezpečnost všech cestujících ve vozidle:

* má-li sedadlo, na kterém je autosedačka namontována, nastavení opěradla, zkontrolujte, zda je v maximální vertikální poloze.

* Pokud instalujete autosedačku na přední sedadlo, ujistěte se, že je zcela zasunuta dozadu.

* všechny těžké nebo ostré předměty by měly být řádně zajištěny v autě. Volně umístěné předměty mohou při nehodě způsobit zranění.

* všichni cestující mají zapnuté bezpečnostní pásy.

Bez souhlasu příslušných orgánů neprovádějte žádné změny ve struktuře ani neinstalujte na autosedačku další prvky.

Uživatelská příručka pro autosedačku by měla být po celou dobu používání uschována a uložena na vyhrazeném místě v skořepině autosedačky.

ČÁSTI A MONTÁŽ

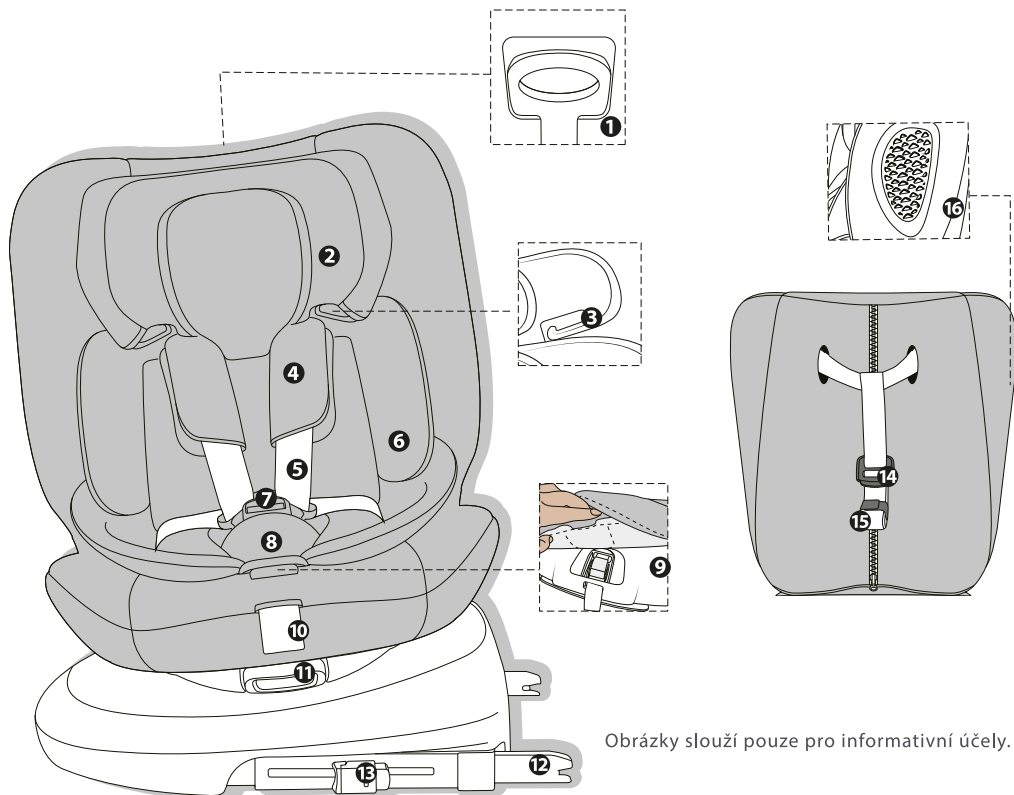

Obrázky slouží pouze pro informativní účely.

- | | |
|--------------------------------|---------------------------------------|
| 1. Držák opěrky hlavy | 11. Regulace polohy a otáčení sedadla |
| 2. Opěrka hlavy | 12. ISOFIX háky |
| 3. Vedení pásu na opěrce hlavy | 13. Tlačítka ISOFIX háků |
| 4. Kryty pásů | 14. Tlačítko napínače Top Tether |
| 5. Ramenní pásy | 15. Pás a hák Top Tether |
| 6. Podsedák | 16. Boční kryt (volitelně) |
| 7. Centrální spona | |
| 8. Kryt spony | |
| 9. Tlačítko napnutí pásů | |
| 10. Napínací pásek | |

POUŽÍVÁNÍ AUTOSEDADU V AUTOMOBILU

Tato autosedačka je určena pro děti s výškou 40-150 cm a hmotností 0-36 kg.



40-105 CM

Pozice proti směru jízdy
R-1234



ISOFIX+Top Tether
+ 5-bodové pásy

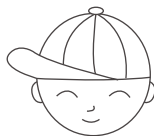

76-105 CM

Pozice po směru jízdy
F-1234



ISOFIX+Top Tether
+ 5-bodové pásy



100-150 CM

Pozice po směru jízdy 1



ISOFIX + bezpečnostní pás
nebo pouze bezpečnostní pás

* Pozice čelem k jízdě je vhodná, když dítě dosáhne minimálně 15 měsíců věku.

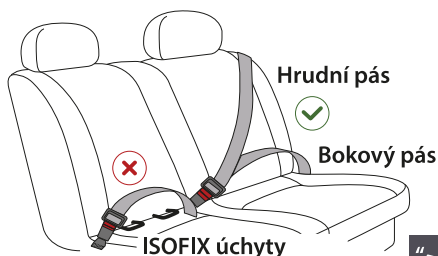

✓ Správná instalace ✗ Nesprávná instalace

Dětskou autosedačku lze používat pouze v automobilech vybavených 3-bodovými bezpečnostními pásy, které odpovídají homologaci UN/ECE č. 16 nebo jinému rovnocennému standardu.

“↔” ISOFIX úchyty v dětských autosedačkách

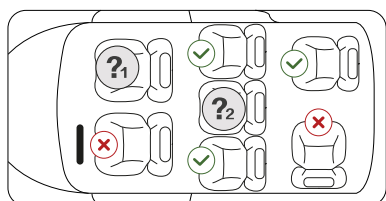

❓1 Není možné instalovat autosedačku na sedadle spolujezdce s aktivním airbagem. Autosedačka musí být umístěna na sedadle s deaktivovaným airbagem.

❓2 Zkontrolujte v návodu k obsluze vozidla, zda je vozidlo vybaveno uchycení ISOFIX, kde jsou umístěna a zda velikost odpovídá autosedačce.

REGULACE A MONTÁŽ AUTOSEDAČKY V AUTĚ

Nastavení opěrky hlavy

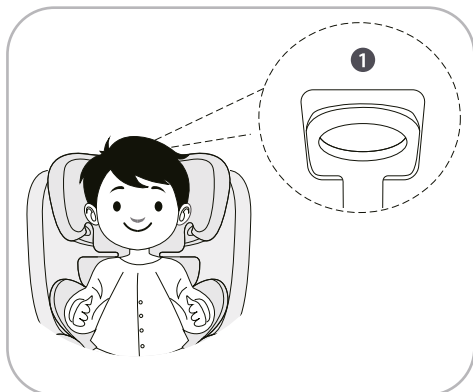

1. Uvolněte pásy autosedačky a zatáhněte za úchyt, abyste zvedli nebo snížili opěrku hlavy do správné polohy.

2. Nastavte opěrku hlavy do polohy, ve které budou ramenní pásy těsně nad rameny dítěte.

POZOR! Ramenní pásy musí procházet těsně nad rameny dítěte. Nemohou být nastaveny příliš nízko ani příliš vysoko.

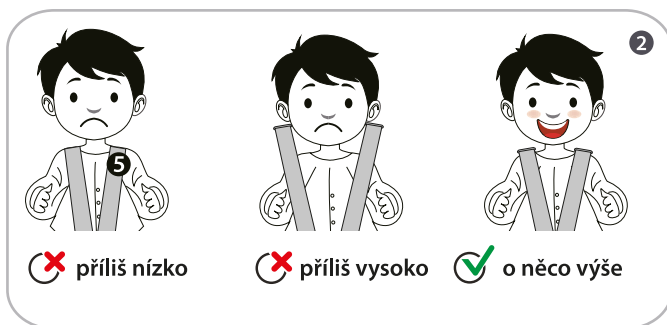

Spona pásů

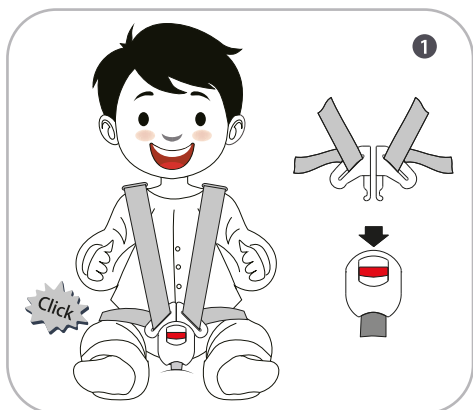

1. Zapínání pásů

Spojte obě spony ramenních pásů.

Vložte spojené spony do centrální spony. Pásy by se měly zapnout s charakteristickým cvaknutím. Potáhněte za spony, abyste se ujistili, že jsou správně zapnuté.

Chcete-li pásy uvolnit, stiskněte červené tlačítko na centrální sponě.

REGULACE A MONTÁŽ AUTOSEDAČKY V AUTĚ

Nastavení pásů autosedačky

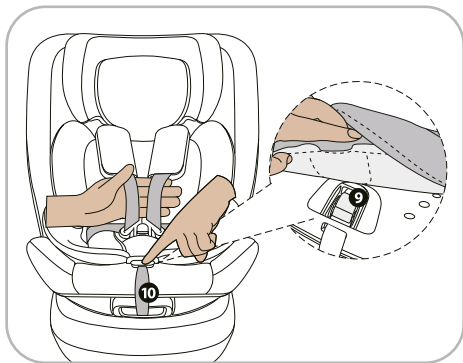
**1. Napínání (přizpůsobení) pásů**

Potáhněte za pásek regulace pásů, abyste je přizpůbili dítěti. Volné pásy jsou velmi nebezpečné, proto se ujistěte, že jsou před každým použitím autosedačky správně nastaveny.

2. Uvolnění pásů

Stiskněte tlačítko pro regulaci pásů a současně zatáhněte za ramenní pásy pod kryty pásů.

Pásy by měly být pevně přizpůsobeny dítěti, aniž by způsobovaly nepohodlí. Volně zapnuté pásy jsou velmi nebezpečné. Před každou cestou zkontrolujte, zda jsou pásy dítěte správně nastaveny.

Regulace uchycení ISOFIX

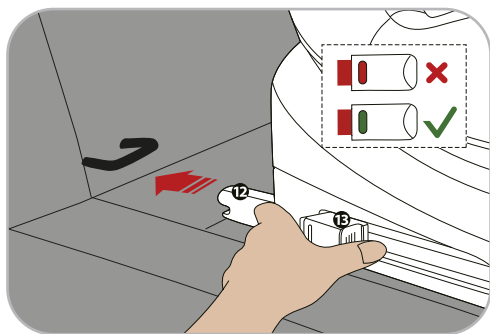

1. Háky ISOFIX lze regulovat podle potřeb a umístění úchyť v autosedačkách.

Vytáhněte maximálně uchycení ISOFIX na autosedačce stisknutím tlačítek po obou stranách autosedačky. (13).

DŮLEŽITÉ – Úchyty ISOFIX jsou správně uzamčeny pouze tehdy, když ukazatele na obou stranách ukazují zelenou barvu.

2. Vložte uchy (12) do vodičů háků a stlačte, dokud se nezablokují s charakteristickým zvukem. Poté stlačte a přitlačte autosedačku k opěradlu automobilového sedadla. Chcete-li autosedačku demontovat, stiskněte uvolňovací tlačítka uzamčení uchy ISOFIX na obou stranách autosedačky, abyste uvolnili úchyty.

Indikátory na obou stranách by měly být červené, což znamená, že úchyty jsou zcela uvolněny z uchycení.

REGULACE A MONTÁŽ AUTOSEDAČKY V AUTĚ

Nastavení polohy a otočení sedadla

Jednou rukojetí ovládáme sklon a otočení sedadla.

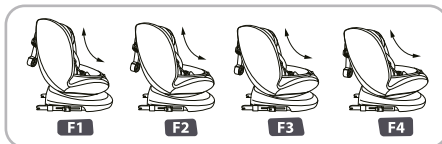

Uchopte rukojeť a otočte sedačku čelem (76-150 cm) nebo zády (40-105 cm) ke směru jízdy.

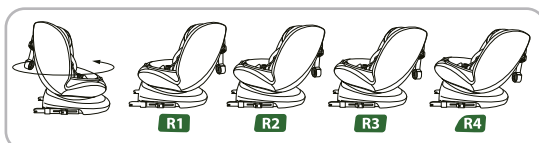

Uchopte rukojeť a zatáhněte dopředu nebo zatlačte dozadu, abyste změnili sklon sedačky.

Instalace pásu Top Tether

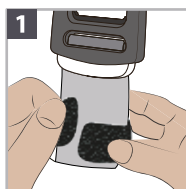
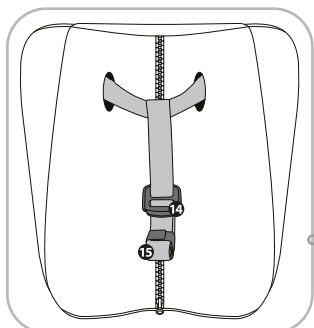

1 Rozepněte suchý zip zajišťující smotaný konec pásu (1)

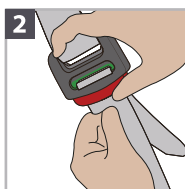

2 Vytáhněte pás Top Tether stisknutím tlačítka na jeho regulátoru (2) a rozviňte ho do požadované délky (3)

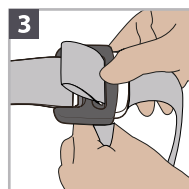

3 Provedte pás Top Tether pod opěrkou hlavy autosedačky. Připevněte pás Top Tether k jednomu z upevňovacích bodů dostupných ve vašem autě (4). Utáhněte pás tahem za jeho konec, dokud indikátor na napínači neukáže **zelenou barvu**.

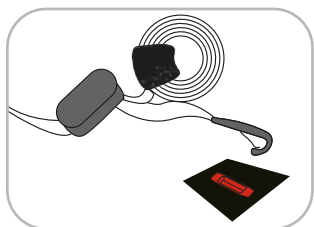

POZOR: Takto vypadá označení upevňovacího bodu pásu Top Tether v autě.

Pamatujte, že pás je třeba vést pod opěrkou hlavy, nebo v případě, že opěrky hlavy v autě nejsou nastavitelné, po straně opěrky.

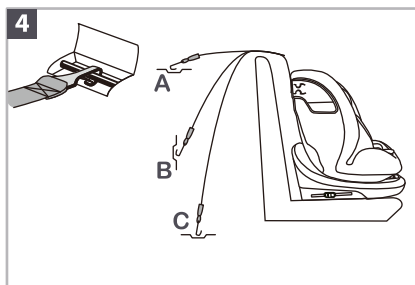

REGULACE A MONTÁŽ AUTOSEDAČKY V AUTĚ

	Snížení vložky + malá opěrka hlavy	Pásy a podložky pásů	Ochranný kryt spony	Spona
 40-75 cm				
 76-105 cm				
 100-150 cm				

Instalace dětské autosedačky proti směru jízdy s použitím ISOFIX + Top Tether (děti ve výškovém rozmezí 40-105 cm)

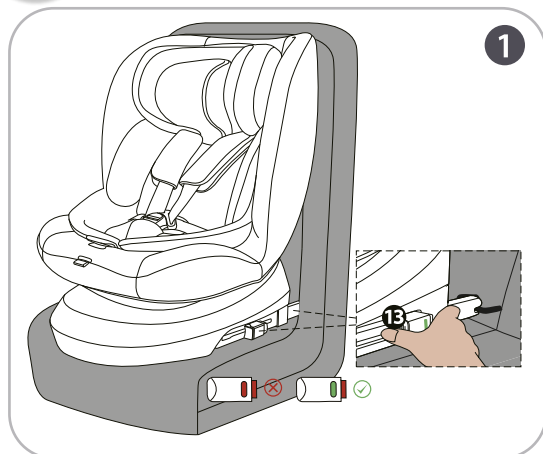

REGULACE A MONTÁŽ AUTOSEDAČKY V AUTĚ

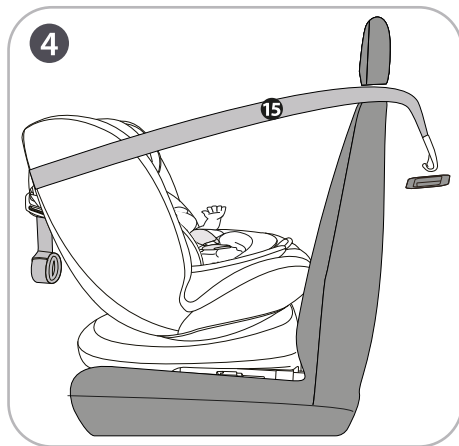
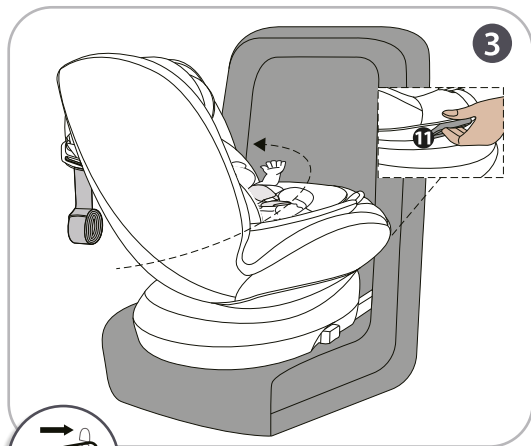

1. Vysuňte maximálně úchyty ISOFIX na dětské autosedačce stisknutím tlačítek na obou stranách autosedačky. Vložte úchyty do vodičů a zatlačte, dokud se nezablokují s charakteristickým zvukem. Ukazatel ISOFIX by měl být **zelený**. Poté zatlačte a přitáhněte autosedačku k opěradlu automobilového sedadla.

2. Posadte dítě do autosedačky, nastavte pozici sedadla. Zapněte pásy a utáhněte je podle pokynů na předchozích stránkách.

Pamatujte na správné napnutí bezpečnostních pásů. Měly by být maximálně napnuté s ohledem na komfort dítěte. Bederní pásy by měly být vedeny co nejnižše na bocích dítěte. Pásy nesmí být zkroucené.

3. Otočte autosedačku do pozice proti směru jízdy a ujistěte se, že je zablokována (typický klik).

POZOR! Není dovoleno cestovat s autosedačkou otočenou bokem k směru jízdy. Dítě může být přepravováno pouze proti směru nebo po směru jízdy v poloze zablokováného sedadla.

4. Připevněte pás Top Tether k upevňovacímu bodu ve vozidle podle pokynů na předchozích stránkách.

REGULACE A MONTÁŽ AUTOSEDAČKY V AUTĚ



Instalace autosedačky ve směru jízdy pomocí ISOFIX + Top Tether (pro děti ve výškovém rozmezí 76-105 cm)

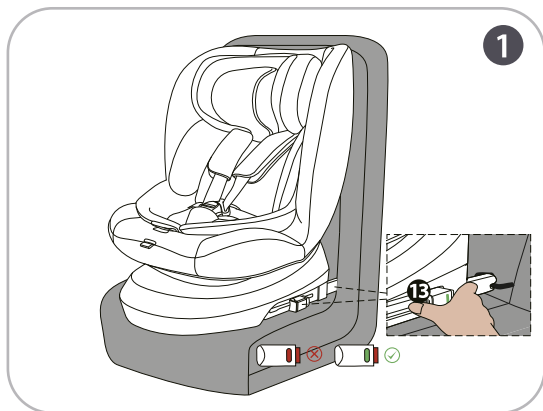

1. Vytáhněte maximálně ISOFIXové úchyty na autosedačce stisknutím tlačítek na obou stranách autosedačky. Vložte úchyty do vedení a stlačte je, dokud se nezamknou se známým zvukem. Ukazatel ISOFIX by měl být **zelený**. Poté přitlačte a posuňte autosedačku k opěradlu automobilového sedadla.

2. Usadte dítě do autosedačky, nastavte polohu sedáku. Zapněte pásy a utáhněte je podle pokynů na předchozích stránkách.

Pamatujte na správné napnutí bezpečnostních pásů. Měly by být maximálně utažené, ale zároveň pohodlné pro dítě. Bederní pásy by měly být umístěny co nejnižše na bocích dítěte. Pásy nesmí být zkroucené.



3. Ujistěte se, že sedadlo je zablokováno v poloze čelem dopředu.

Přípevněte pás Top Tether k upevňovacímu bodu v automobilu podle pokynů na předchozích stránkách.

REGULACE A MONTÁŽ AUTOSEDAČKY V AUTĚ

Instalace autosedačky čelem k jízdě s použitím ISOFIX a 3-bodového bezpečnostního pásu (pro děti ve výškovém rozmezí 100-150 cm)

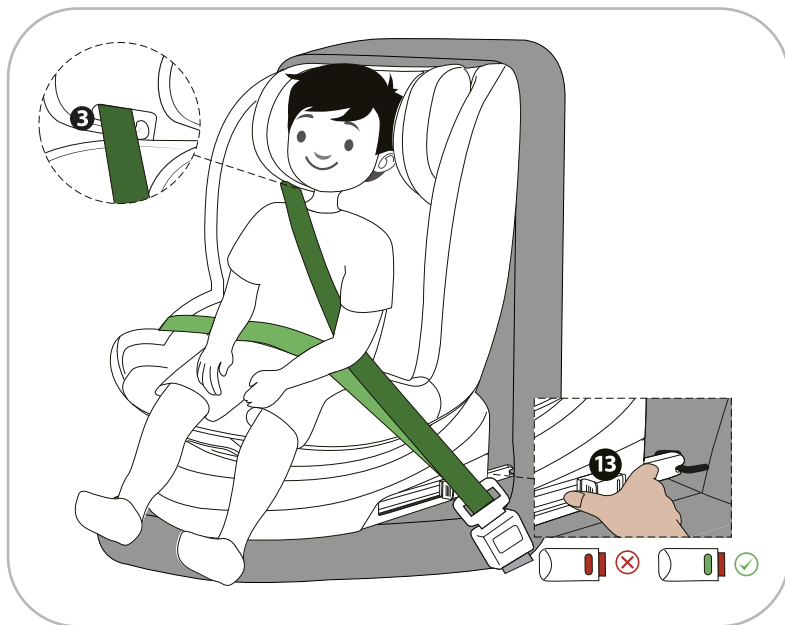

1. Vytáhněte maximálně upevnění ISOFIX na dětské sedačce stisknutím tlačítek po obou stranách sedačky.

Vložte upevnění do vodítek a stlačte, dokud se nezamkne s charakteristickým zvukem. Indikátor ISOFIX by měl být **zelené barvy**.

Poté sedačku přitlačte a posuňte k opěradlu automobilového sedadla.

2. Usadte dítě do dětské sedačky, nastavte polohu sedadla a správnou výšku opěrky hlavy.

3. Provedte ramenní pás skrz vedení na opěrce hlavy a ramenou dítěte.

4. Provedte bederní pás skrz vedení na opěrce rukou a co nejnižše na bocích dítěte.

5. Zapněte bezpečnostní pás a utáhněte ho, aby dobře přiléhal k dítěti.

REGULACE A MONTÁŽ AUTOSEDAČKY V AUTĚ

Instalace autosedačky ve směru jízdy pomocí 3-bodových bezpečnostních pásů automobilu (děti ve výškovém rozmezí 100-150 cm)



 Hrudní pás

 Bederní pás

1. Posadte dítě do autosedačky, nastavte polohu sedáku a správnou výšku opěrky hlavy.
2. Provedte ramenní pásy skrz vodítko na opěrce hlavy a ramenou dítěte.
3. Provedte bederní pás skrz vodítko na područnicích a co nejnižě na bedrech dítěte.
4. Zapněte bezpečnostní pás a napněte ho, aby dobře přiléhal k dítěti.



Během používání se ujistěte, že spona 3-bodového bezpečnostního pásu pro dospělé nebude kolidovat s hlavním kontaktním bodem dětské záchranné sedačky.

V případě pochybností se prosím obraťte na výrobce dětské záchranné sedačky.

REGULACE A MONTÁŽ AUTOSEDAČKY V AUTĚ

Sundání potahu

Pořadí demontáže

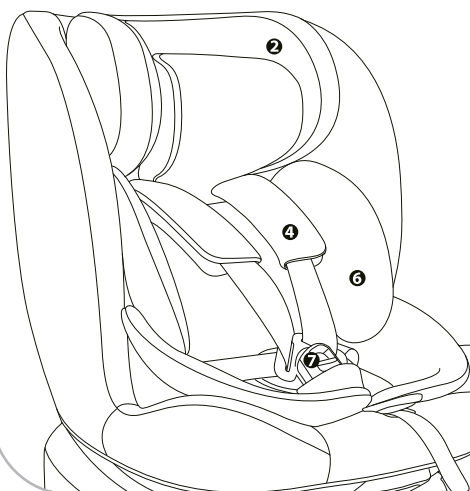

Rozepte
centrální sponu



Vyměte
redukční vložku



Sundejte
kryty pásů

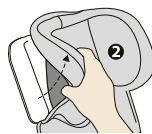

Sundejte potah
z opěrky hlavy

Poté opatrně sejměte potah
ze sedadla podél okraje
autosedačky.

***Pro instalaci potahu
postupujte v opačném
pořadí.**

Rozměry

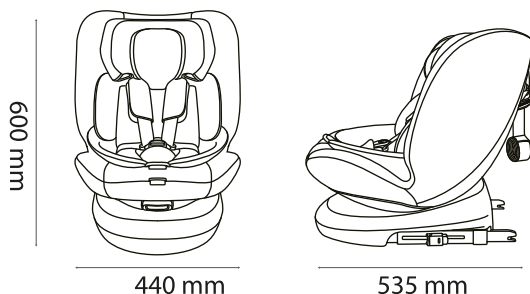

Instrukce k praní

Nikdy nepoužívejte rozpouštědla, chemické detergenty ani maziva na žádné části dětského autosedačky.



Prát ručně
při teplotě vody
pod 30 °C



Nepoužívejte
bělicí prostředky



Chemické čištění,
jakýkoli rozpouštěč
kromě trichloroetylenu



Nesušit v bubnové
sušičce



Nepražit

Vážený užívateľ,

Ďakujeme za zakúpenie tohto modelu autosedačky I-size. Zaručujeme, že pri vytváraní tohto produktu sme sa zamerali na bezpečnosť, pohodlie a jednoduché používanie. Táto autosedačka bola vyrobená pod zvláštnou kontrolou kvality a spĺňa najprísnejšie bezpečnostné požiadavky. Informácie o montáži tejto autosedačky skupiny I-size do vozidla nájdete v návode na obsluhu vozidla.

UPOZORNENIE! Pre správnu ochranu vášho dieťaťa si prečítajte túto príručku a nainštalujte detskú sedačku, ako je popísané v nasledujúcich pokynoch.

Pozor! V závislosti na jednotlivých kódoch položiek sa môžu vlastnosti výrobku líšiť.

Pozor! Užívateľská príručka pre autosedačku by mala byť po celý čas používania uschovaná a uložená na vyhradenom mieste v škrupine sedadla.

Poznámka: Nepoužívajte detskú sedačku smerujúce dopredu, ak je dieťa mladšie ako 15 mesiacov alebo vysoké 76 cm.

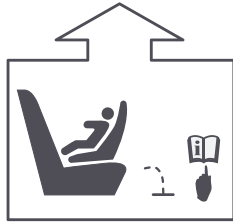
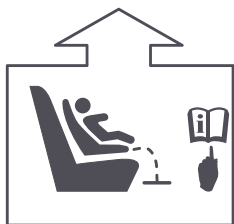

Správna inštalácia v aute

A Autosedačka je vybavená systémom I-Size, ktorý zodpovedá certifikátu ECE R129. Tento produkt je určený na montáž autosedačky vo vozidlách kompatibilných so systémom -Size. Ak to chcete potvrdiť, overte kompatibilitu vášho vozidla s týmto systémom v príručke používateľa vozidla. Ak vaše vozidlo nie je kompatibilné so systémom I-Size, skontrolujte, či je vo vozidle nainštalovaný systém ISO FIX.

Pri inštalácii detskej autosedačky na sedadlo predného spolujazdca overte nasledujúce body:

- * Skontrolujte, či je sedadlo predného spolujazdca vybavené montážnym systémom ISOFIX. Pokiaľ nie je k dispozícii, nemožno detskú sedačku namontovať na sedadlo predného spolujazdca.

- * Deaktivujte airbag predného spolujazdca. Ak vaše vozidlo nemôže vypnúť airbag predného spolujazdca, nemožno sedadlo do auta namontovať.

- * **Nepoužívajte detskú sedačku smerujúcu dozadu, ak je airbag predného spolujazdca aktívny.**

UPOZORNENIE! Batožina a iné ťažké alebo ostré predmety by mali byť riadne zaistené v aute. Voľne umiestnené predmety môžu pri nehode spôsobiť zranenie.

UPOZORNENIE! Nikdy nenechávajte dieťa bez dozoru v autosedačke.

UPOZORNENIE! Plastové a kovové časti tejto autosedačky sa môžu na slnku zahriať, čo by mohlo spôsobiť popálenie vášho dieťaťa. Chráňte sedadlo i vaše dieťa pred nadmerným slnečným žiarením (napr. stmavnutím okien, ak autosedačku nepoužívate, zakryte ju handričkou).

UPOZORNENIE! Pevné body a plastové diely musia byť umiestnené a pripevnené tak, aby neboli počas každodenného používania vystavené pôsobeniu posuvných sedadiel alebo dverí vozidla.

B UPOZORNENIE! Nepoužívajte autosedačku na sedadle vybavenom predným airbegom.

Pre bezpečnosť všetkých cestujúcich vo vozidle:

- * Ak má sedadlo, na ktorom je autosedačka namontovaná, nastavenie operadla, skontrolujte, či je v maximálnej vertikálnej polohe.

- * Ak inštalujete autosedačku na predné sedadlo, uistite sa, že je úplne zasunuté dozadu.

- * Všetky ťažké alebo ostré predmety by mali byť riadne zaistené v aute. Voľne umiestnené predmety môžu pri nehode spôsobiť zranenie.

- * Všetci cestujúci majú zapnuté bezpečnostné pásy.

Bez súhlasu príslušných orgánov nerobte žiadne zmeny v štruktúre ani neinštalujte na autosedačku ďalšie prvky.

Užívateľská príručka pre autosedačku by mala byť po celý čas používania uschovaná a uložená na vyhradenom mieste v škrupine autosedačky.

ČASTI A MONTÁŽ

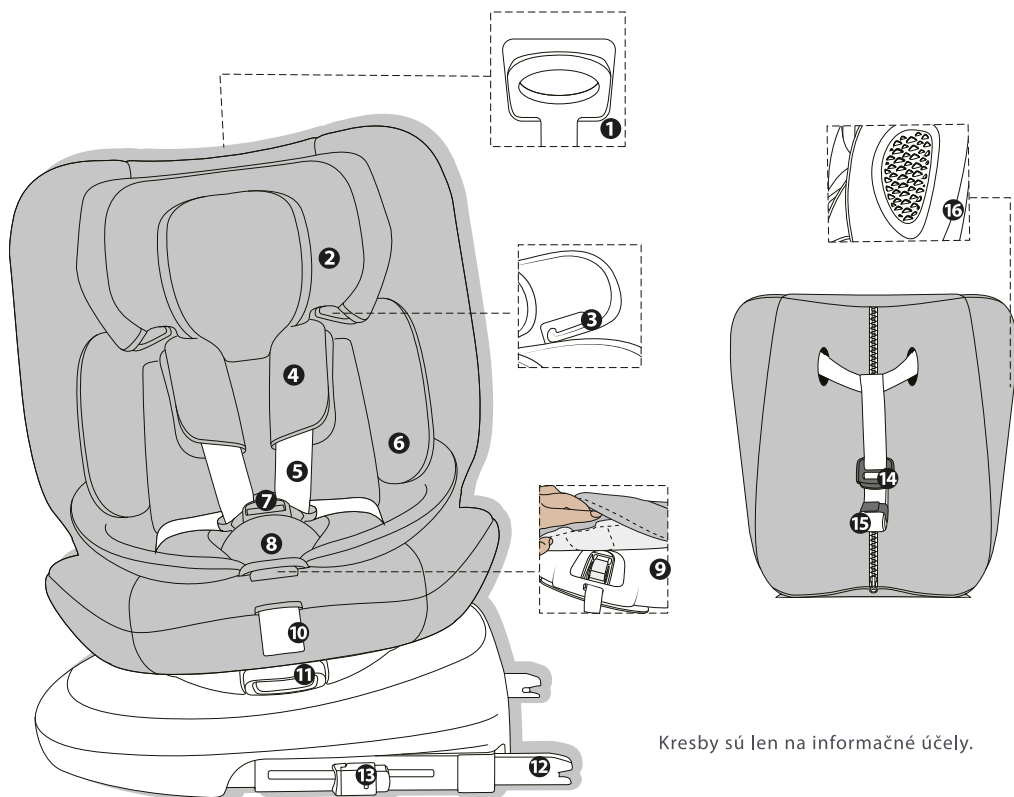

Kresby sú len na informačné účely.

- | | |
|-----------------------------------|---|
| 1. Držadlo hlavovej opierky | 11. Regulácia polohy a otáčania sedadla |
| 2. Hlavová opierka | 12. ISOFIX háky |
| 3. Vodič pásu na hlavovej opierke | 13. Tlačidlá ISOFIX hákov |
| 4. Kryty pásov | 14. Tlačidlo napínača Top Tether |
| 5. Ramenné pásy | 15. Pás a hák Top Tether |
| 6. Podložka sedadla | 16. Bočná ochrana (voliteľná) |
| 7. Centrálny spona | |
| 8. Kryt spony | |
| 9. Tlačidlo napínania pásov | |
| 10. Napínací pás | |

POUŽÍVANIE AUTOSEDÁDKY V AUTOMOBILE

Táto autosedačka je určená pre deti s výškou 40-150 cm a hmotnosťou 0-36 kg.



40-105 CM

Pozícia chrbtom k smeru jazdy.
R-1234



ISOFIX+Top Tether
+ 5-bodové pásy



76-105 CM

Pozícia čelom k smeru jazdy
F-1234



ISOFIX+Top Tether
+ 5-bodové pásy



100-150 CM

Pozícia čelom k smeru jazdy 1



ISOFIX + bezpečnostný pás
alebo len bezpečnostný pás

* Poloha čelom dopredu je vhodná po dosiahnutí veku minimálne 15 mesiacov.

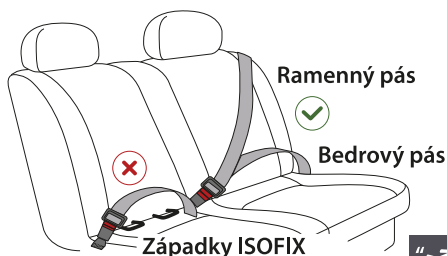

✓ Správna inštalácia ✗ Nesprávna inštalácia

Autosedačku je možné používať iba v vozidlách vybavených 3-bodovými bezpečnostnými pásmi, ktoré sú v súlade s homologizáciou UN /ECE č. 16 alebo iným ekvivalentným štandardom.

“→” Upevňovacie úchyty ISOFIX v autosedačkách

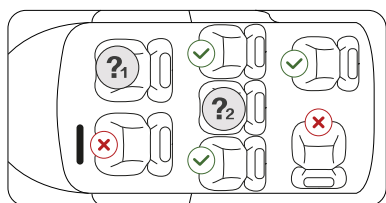

❓ Autosedačku nemožno montovať na sedadle spolujazdca s aktívnym airbagom. Autosedačka musí byť namontovaná na sedadle s deaktivovaným airbagom.

❓ Skontrolujte v návode na použitie automobilu, či je auto vybavené upevňovacími bodmi ISOFIX, kde sú umiestnené a či sú vhodné pre autosedačku.

REGULÁCIA A MONTÁŽ AUTOSADNÍČKY V AUTOMOBILE

Regulácia opierky hlavy

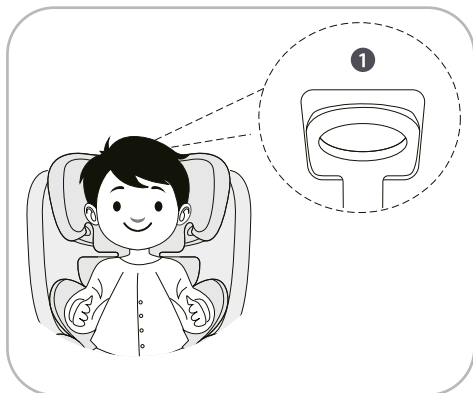

1. Uvoľnite pásy autosedačky a potiahnite za držadlo, aby zdvihli alebo znížili opierku hlavy do správnej polohy.

2. Nastavte opierku hlavy do polohy, v ktorej budú ramenné pásy tesne nad ramenami dieťaťa.

POZOR! Ramenné pásy musia prechádzať tesne nad ramenami dieťaťa. Nemôžu byť nastavené príliš nízko ani príliš vysoko.



Spona pásov

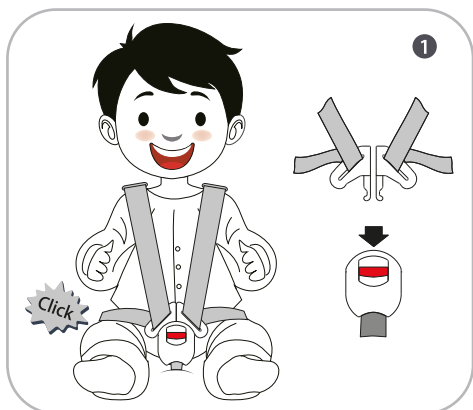

1. Zapínanie pásov

Spojte dve spony ramenných pásov.

Vložte spojené spony do centrálnej spony. Pásy by sa mali zapnúť so charakteristickým kliknutím. Potiahnite za spony, aby ste sa uistili, že sú správne zapnuté.

Aby ste uvoľnili pásy, stlačte červené tlačidlo na centrálnej sponke.

REGULÁCIA A MONTÁŽ AUTOSADNÍČKY V AUTOMOBILE

Regulácia pásov autosedačky

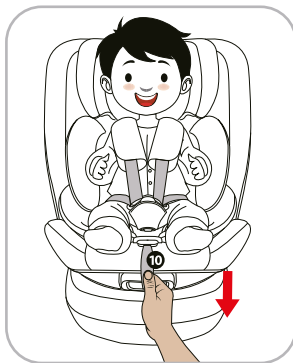
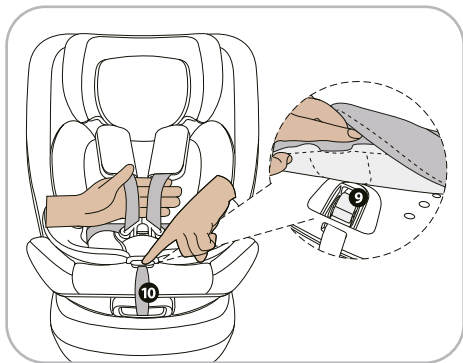
**1. Napínanie (prispôsobenie) pásov**

Potiahnite za pás na nastavenie pásov, aby ho prispôsobili dieťaťu. Voľné pásy sú veľmi nebezpečné, a uistite sa, že sú správne prispôsobené pred každým použitím autosedačky.

2. Uvoľnenie pásov

Stlačte tlačidlo na nastavenie pásov a súčasne potiahnite za ramenné pásy pod krytmi pásov.

Pásky by mali byť tesne prispôsobené dieťaťu, bez spôsobovania nepohodlia. Voľne zapnuté pásky sú veľmi nebezpečné. Pred každou cestou skontrolujte, či sú pásky dieťaťa správne nastavené.

Nastavenie ISOFIX úchyto

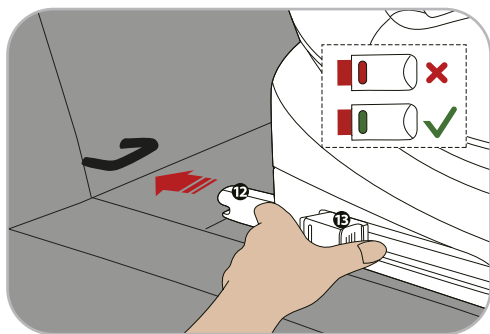

1. ISOFIX háky je možné nastaviť v závislosti od potrieb a umiestnenia úchyto v autoseďákach. Maximálne vysuňte ISOFIX úchyty na autosedačke stlačením tlačidiel na oboch stranách autosedačky (13).

DÔLEŽITÉ – ISOFIX úchyty sú správne zaistené len vtedy, keď ukazovatele na oboch stranách ukazujú zelenú farbu.

2. Vložte úchyty (12) do drážok hákov a stlačte ich, až sa zaistia so charakteristickým zvukom. Následne stlačte a posuňte autosedačku k operadlu sedadla v aute. Ak chcete autosedačku demontovať, stlačte tlačidlá na uvoľnenie zámku ISOFIX na oboch stranách autosedačky, aby ste uvoľnili úchyty.

Ukazovatele na oboch stranách by mali byť červené, čo znamená, že úchyty sú úplne uvoľnené z úchyto.

REGULÁCIA A MONTÁŽ AUTOSADNÍČKY V AUTOMOBILE

Nastavenie polohy a otáčania sedadla

Jedným úchytom ovládame sklon a otáčanie sedadla.

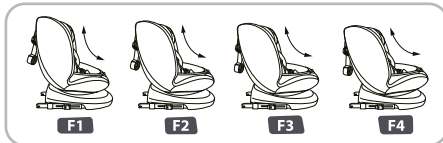

Chyťte za úchyt a otočte autosedačku čelom (76-150 cm) alebo proti smeru jazdy (40-105 cm).



Chyťte za úchyt a potiahnite dopredu alebo zatlačte dozadu, aby ste zmenili sklon sedadla.

Inštalácia pásu Top Tether

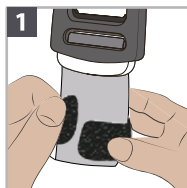
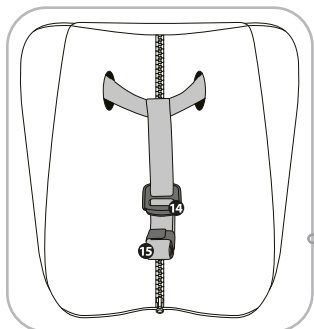

Rozopnite suchý zips zabezpečujúci zvinutý koniec pásu (1)

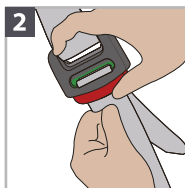

Vyťahnite pás Top Tether stlačením tlačidla na jeho regulátore (2) a rozviňte na potrebnú dĺžku (3)

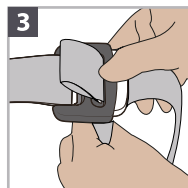

Prevedte pás Top Tether pod opierkou hlavy sedadla v aute. Upevnite pás Top Tether na jednom z úchytov dostupných vo vašom aute (4). Napnite pás potiahnutím za jeho koniec, kým ukazovateľ na napínači neukáže zelenú farbu.

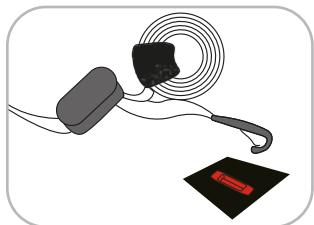

POZOR: Takto vyzerá označenie bodu upevnenia pásu Top Tether v aute.

Pamätajte, že pás musíte viesť pod opierkou hlavy, alebo v prípade, že opierky hlavy v aute nie sú nastaviteľné, z boku opierky hlavy.

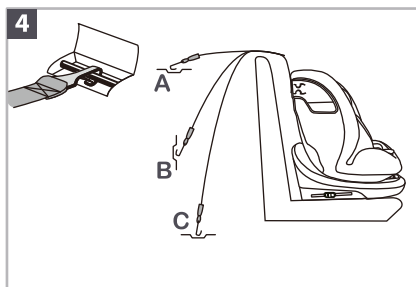

REGULÁCIA A MONTÁŽ AUTOSADNÍČKY V AUTOMOBILE

	Zmenšovacia vložka + malá opierka hlavy	Pásy a nástavce pásov	Ochrana klipy	Klip
 40-75 cm	<input checked="" type="checkbox"/>	<input checked="" type="checkbox"/>	<input checked="" type="checkbox"/>	<input checked="" type="checkbox"/>
 76-105 cm	<input type="checkbox"/>	<input checked="" type="checkbox"/>	<input checked="" type="checkbox"/>	<input checked="" type="checkbox"/>
 100-150 cm	<input type="checkbox"/>	<input type="checkbox"/>	<input type="checkbox"/>	<input type="checkbox"/>

Inštalácia autosedačky proti smeru jazdy s použitím ISOFIX + Top Tether (pre deti vo výške 40-105 cm)

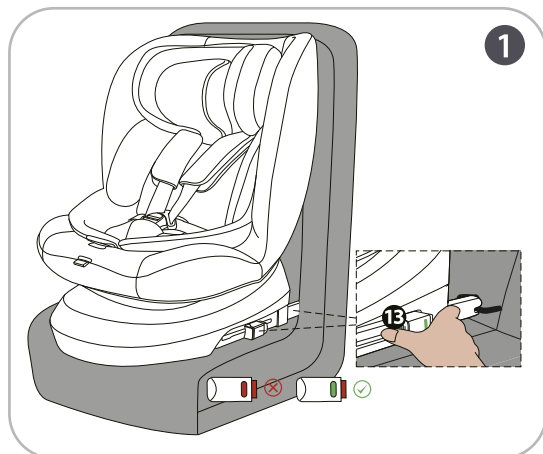

REGULÁCIA A MONTÁŽ AUTOSADNÍČKY V AUTOMOBILE

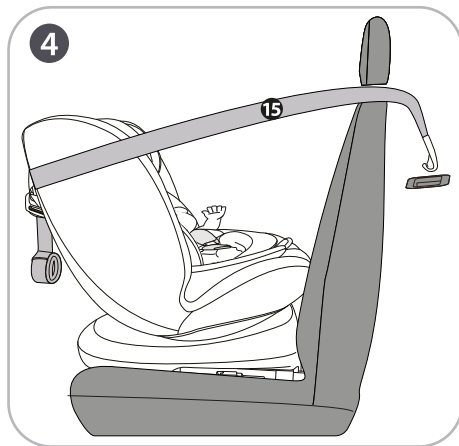

1. Maximálne vysuňte ISOFIX úchyty na autosedačke stlačením tlačidiel na oboch stranách autosedačky. Vložte úchyty do drážok a stlačte ich, až sa zaistia so charakteristickým zvukom. Ukazovateľ ISOFIX úchytovej zátky by mal byť **zelenej farby**.

Následne stlačte a posuňte autosedačku k operadlu sedadla v aute.

2. Usadte dieťa do autosedačky, nastavte polohu sedadla. Zapnite pásy a napnite ich podľa pokynov na predchádzajúcich stránkach.

Pamätajte na správne napnutie bezpečnostných pásov. Mali by byť maximálne napnuté pri zachovaní pohodlia dieťaťa. Bedrové pásy by mali byť vedené čo najnižšie na bokoch dieťaťa. Pásy nesmú byť skrútené.

3. Otočte autosedačku do polohy proti smeru jazdy a uistite sa, že je zaistená (charakteristické kliknutie).

POZOR! Nie je povolené cestovať s autosedačkou otočenou bokom k smeru jazdy. Preprava dieťaťa len proti smeru alebo čelom k smeru jazdy v polohách so zaisteným sedadlom.

4. Upevnite pás Top Tether do upevňovacieho bodu v aute podľa pokynov na predchádzajúcich stránkach.

REGULÁCIA A MONTÁŽ AUTOSADNIČKY V AUTOMOBILE

Inštalácia autosedačky čelom k smeru jazdy s použitím ISOFIX + Top Tether (pre deti vo výške 76-105 cm)

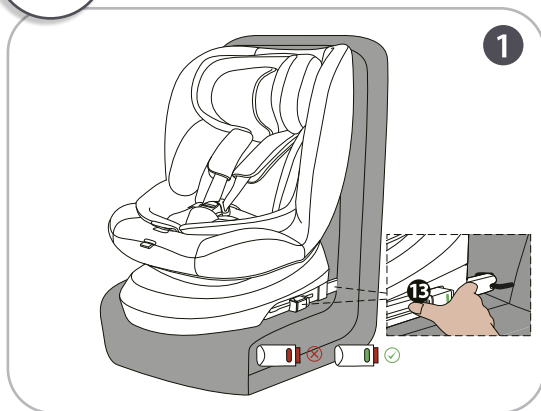

1



2

1. Maximálne vysuňte ISOFIX úchyty na autosedačke stlačením tlačidiel na oboch stranách autosedačky. Vložte úchyty do drážok a stlačte ich, až sa zaistia so charakteristickým zvukom. Ukazovateľ ISOFIX úchytovej západky by mal byť **zelenej farby**. Následne stlačte a posuňte autosedačku k operadlu sedadla v aute.

2. Usadte dieťa do autosedačky, nastavte polohu sedadla. Zapnite pásy a napnite ich podľa pokynov na predchádzajúcich stránkach.

Pamätajte na správne napnutie bezpečnostných pásov. Mali by byť maximálne napnuté pri zachovaní pohodlia dieťaťa. Bedrové pásy by mali byť vedené čo najnižšie na bokoch dieťaťa. Pásy nesmú byť skrútené.



3

3. Uistite sa, že je sedadlo zaistené v polohe čelom k smeru jazdy.

Upevnite pás Top Tether do upevňovacieho bodu v aute podľa pokynov na predchádzajúcich stránkach.

REGULÁCIA A MONTÁŽ AUTOSADNÍČKY V AUTOMOBILE

**Inštalácia autosedačky čelom k smeru jazdy
s použitím ISOFIX a 3-bodových pásov auta
(pre deti vo výške 100-150 cm)**

1. Maximálne vysuňte ISOFIX úchyty na autosedačke stlačením tlačidiel na oboch stranách autosedačky. Vložte úchyty do drážok a stlačte ich, až sa zaistia so charakteristickým zvukom. Ukazovateľ ISOFIX úchytovej zátky by mal byť **zelenej farby**. Následne stlačte a posuňte autosedačku k operadlu sedadla v aute.
2. Usadte dieťa do autosedačky, nastavte polohu sedadla a vhodnú výšku opierky hlavy.
3. Prevedte ramenné pásy cez drážku na opierke hlavy a ramenách dieťaťa.
4. Prevedte bedrový pás cez drážku na opierke a čo najnižšie na bokoch dieťaťa.
5. Zapnite bezpečnostný pás a natiahnite ho, aby dobre priliehal k dieťaťu.

REGULÁCIA A MONTÁŽ AUTOSADNÍČKY V AUTOMOBILE

**Inštalácia autosedačky čelom k smeru jazdy
s použitím 3-bodových pásov auta
(pre deti vo výške 100-150 cm)**

■ Ramenný pás

■ Bedrový pás

1. Usadte dieťa do autosedačky, nastavte polohu sedadla a vhodnú výšku opierky hlavy.
2. Prevedte ramenné pásy cez drážku na opierke hlavy a ramenách dieťaťa.
3. Prevedte bedrový pás cez drážku na opierke a čo najnižšie na bokoch dieťaťa.
4. Zapnite bezpečnostný pás a natiahnite ho, aby dobre priliehal k dieťaťu.

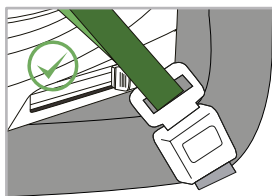

Počas používania je potrebné zabezpečiť, aby klip 3-bodového pásu pre dospelých nekolidoval s hlavným bodom kontaktu zariadenia na uchytenie pre deti.

V prípade pochybností kontaktujte výrobcu zariadenia na uchytenie pre deti.

REGULÁCIA A MONTÁŽ AUTOSADNÍČKY V AUTOMOBILE

Odstránenie poťahu

Poradie demontáže

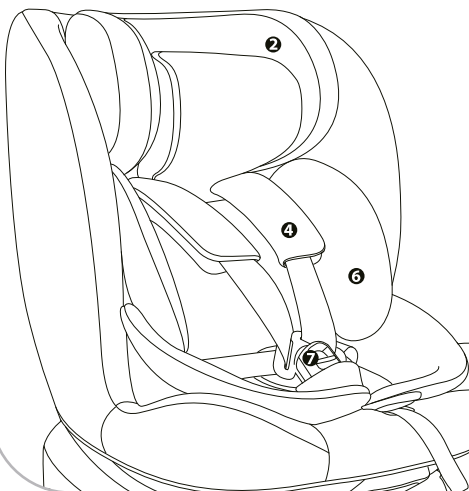

Rozopnite
centrálnu klipku

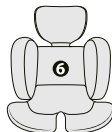

Vyberte
zmenšovaciu vložku



Zložte
nástavce pásov

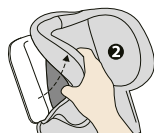

Zložte čalúnenie
z opierky hlavy

Následne opatrne zložte
čalúnenie zo sedadla pozdĺž
okraja autosedačky

***Aby ste nasadili
čalúnenie, postupujte
v opačnom poradí.**

Rozmery

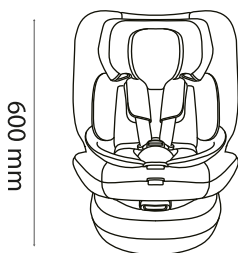

600 mm

440 mm

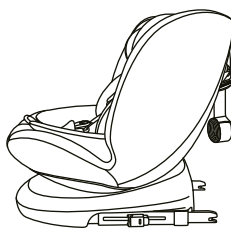

535 mm

Pokyny na pranie

Nikdy nepoužívajte rozpúšťadlá, chemické čistiace prostriedky ani mazivá
na žiadnej časti detskej autosedačky.



Práť ručne
pri teplote vody
pod 30 °C



Nebieliť



Chemické pranie,
každý rozpúšťadlo
okrem trichlóretylénu



Nesušiť v bubnovej
sušičke



Nerobiť

Шановний користувачу,

Щиро дякуємо за покупку цього моделі автокрісла з I-size.

Ми гарантуємо, що під час створення цього продукту ми зосередилися на безпеці, комфорті та зручності використання. Це автокрісло виготовлено під особливим контролем якості та відповідає найсуворішим вимогам безпеки. Будь ласка, зверніться до інструкції з експлуатації вашого автомобіля для перевірки відповідності монтажу цього автокрісла I-size до вашого автомобіля.

УВАГА! Для правильного захисту вашої дитини ознайомтеся з цією інструкцією та встановіть автокрісло відповідно до опису в наведеній нижче інструкції.

Увага! В залежності від індивідуальних кодів товару характеристики продукту можуть бути різними.

Увага! Інструкцію з експлуатації автокрісла слід зберігати протягом усього терміну використання та зберігати в призначеному для цього місці в корпусі автокрісла.

Увага! Не використовуйте автокрісло обличчям до напрямку руху, якщо дитина молодша за 15 місяців або не перевищує 76 см зросту.



ПРАВИЛЬНЕ МОНТАЖ У АВТОМОБІЛІ

A Автокрісло оснащено системою I-size, відповідною сертифікату ECE R129. Цей продукт призначений для монтажу на сидіннях автомобілів, що відповідають системі I-size. Щоб підтвердити, перевірте сумісність вашого автомобіля з цією системою в інструкції з експлуатації автомобіля. Якщо ваш автомобіль не сумісний із системою I-Size, перевірте, чи встановлено в транспортному засобі систему ISO FIX.

У разі монтажу автокрісла на передньому сидінні пасажира перевірте наступні пункти:

* Перевірте, чи переднє сидіння пасажира оснащено системою монтажу ISOFIX. У разі її відсутності автокрісло не може бути встановлене на передньому сидінні пасажира.

* Деактивуйте передню подушку безпеки пасажира. Якщо у вашому автомобілі немає можливості вимкнення роботи передньої подушки безпеки пасажира, автокрісло не може бути встановлене.

*** Не використовуйте автокрісло спиною до напрямку руху, якщо передня подушка безпеки пасажира активна.**

УВАГА! Багаж та інші важкі або гострі предмети повинні бути належним чином зафіксовані в автомобілі. Вільно розміщені предмети можуть спричинити травми під час аварії.

УВАГА! Ніколи не залишайте дитину в автокріслі в автомобілі без нагляду.

УВАГА! Пластикові та металеві частини цього автокрісла можуть нагріватися на сонці, що загрожує опіками для вашої дитини. Захищайте як автокрісло, так і вашу дитину від надмірного впливу сонячних променів (наприклад, затемніть вікна, накривайте автокрісло матеріалом, коли ви його не використовуєте).

УВАГА! Жорсткі точки та частини з пластмаси повинні бути розміщені та закріплені так, щоб не піддаватися притиску зсувними сидіннями або дверима автомобіля під час повсякденного використання.

B УВАГА! Не використовуйте автокрісло на сидінні, оснащеному передньою подушкою безпеки.

З метою безпеки всіх пасажирів автомобіля:

* якщо сидіння, на якому встановлюється автокрісло, має регулювання положення спинки, перевірте, чи воно знаходиться в максимальному вертикальному положенні.

* якщо ви встановлюєте автокрісло на передньому сидінні, переконайтеся, що воно максимально відсунуте назад.

* всі важкі або гострі предмети повинні бути належним чином зафіксовані в автомобілі. Вільно розміщені предмети можуть спричинити травми під час аварії.

* всі пасажирів пристебнуті ременями безпеки.

Не можна вносити жодних змін у конструкцію або встановлювати додаткові елементи в автокрісло без дозволу відповідних органів. Інструкцію з експлуатації автокрісла потрібно зберігати протягом усього періоду використання та тримати в спеціально відведеному місці в оболонці автокрісла.

ДЕТАЛІ ТА СКЛАДАННЯ

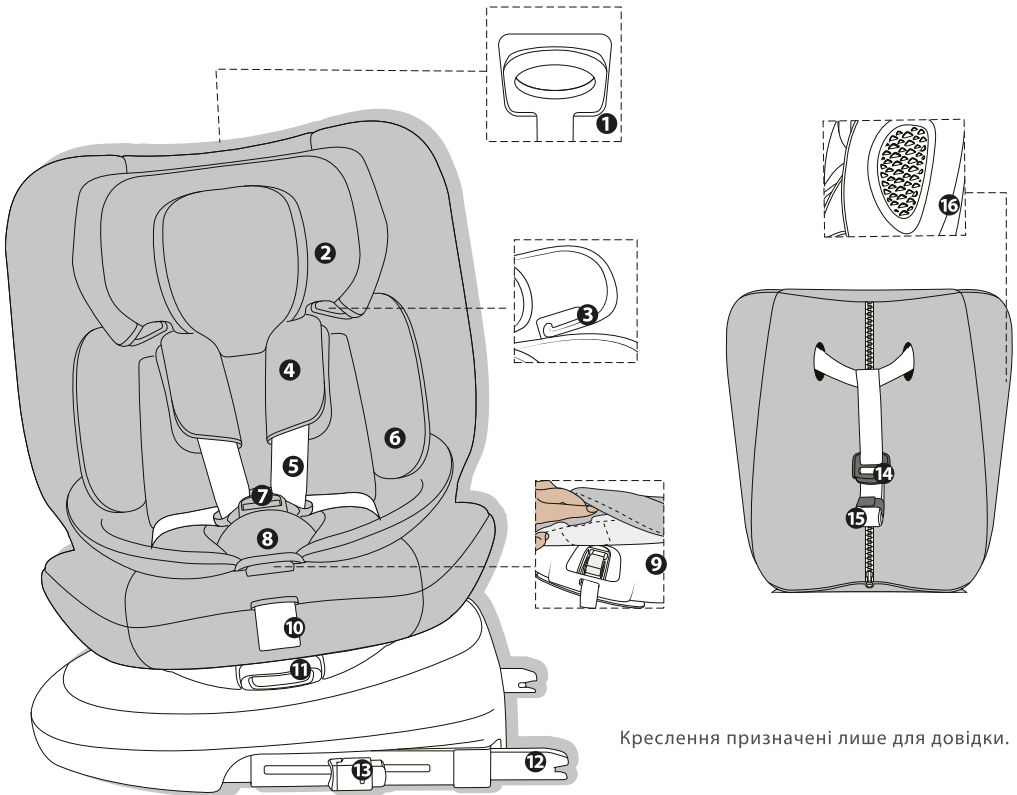

Креслення призначені лише для довідки.

- | | |
|---------------------------------------|--|
| 1. Підтримка підголівника | 11. Регулювання положення та обертання сидіння |
| 2. Підголівник | 12. Гаки ISOFIX |
| 3. Направляюча ременя на підголівнику | 13. Кнопки гаків ISOFIX |
| 4. Захисні накладки ременів | 14. Кнопка натягувача Top Tether |
| 5. Плечові ремені | 15. Ремінь і гак Top Tether |
| 6. Вкладка сидіння | 16. Бічний захист (за бажанням) |
| 7. Центральна застібка | |
| 8. Захист застібки | |
| 9. Кнопка натягування ременів | |
| 10. Стягуючий ремінь | |

ПРАВИЛЬНЕ МОНТАЖ У АВТОМОБІЛІ

Це крісло призначене для дітей з ростом 40-150 см та вагою 0-36 кг.



40-105 CM

Позиція спиною до напрямку руху
R-1234



ISOFIX+Top Tether
+ 5-точкові ремені

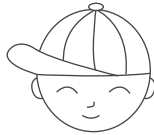

76-105 CM

Позиція обличчям до напрямку руху
F-1234



ISOFIX+Top Tether
+ 5-точкові ремені



100-150 CM

Позиція обличчям до напрямку руху 1



ISOFIX + автомобільний ремень
або лише автомобільний ремень

* Позиція обличчям до напрямку руху є відповідною після досягнення дитиною віку мінімум 15 місяців.



✓ Правильна установка ✗ Неправильна установка

Дитяче крісло можна використовувати тільки в автомобілях, обладнаних 3-точковими ременями безпеки, які відповідають сертифікації UN /ECE № 16 або іншому рівноцінному стандарту.

“↪” Кліпси системи ISOFIX в автомобільних сидіннях

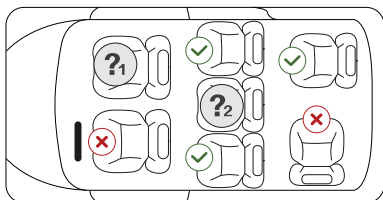

❓1 Не можна встановлювати дитяче крісло на сидіння пасажирів з активною подушкою безпеки. Крісло повинно бути встановлене на сидінні з деактивованою подушкою безпеки.

❓2 Перевірте в інструкції автомобіля, чи оснащений автомобіль кріпленнями ISOFIX, де вони розташовані та чи підходять за розміром до дитячого крісла.

РЕГУЛЮВАННЯ ТА МОНТАЖ ДИТЯЧОГО КРІСЛА В АВТОМОБІЛІ

Регулювання підголівника

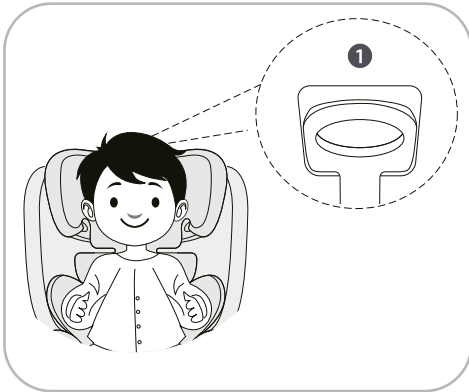

1. Послабте ремені автокрісла і потягніть за ручку, щоб підняти або опустити підголівник до відповідного положення.

2. Встановіть підголівник у положення, де нарамні ремені будуть знаходитися безпосередньо над плечима дитини.

УВАГА! Нарамні ремені повинні проходити безпосередньо над плечима дитини. Вони не можуть бути встановлені занадто низько або занадто високо.



Застібка ременів

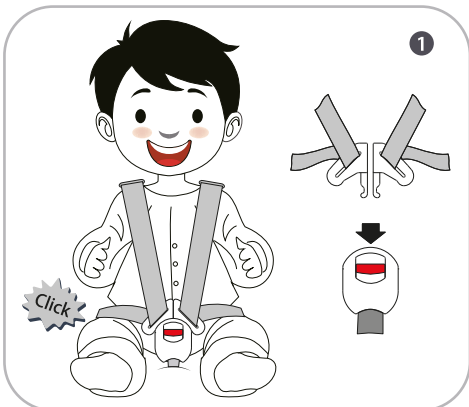

1. Застібка ременів

З'єднайте дві застібки плечових ременів.

Вставте з'єднані застібки в центральну застібку. Ремені повинні зафіксуватися з характерним клацанням. Потягніть за застібки, щоб упевнитися, що вони правильно зафіксовані.

Щоб відкрити ремені, натисніть червону кнопку на центральній застібці.

РЕГУЛЮВАННЯ ТА МОНТАЖ ДИТЯЧОГО КРІСЛА В АВТОМОБІЛІ

Регулювання ременів крісла безпеки

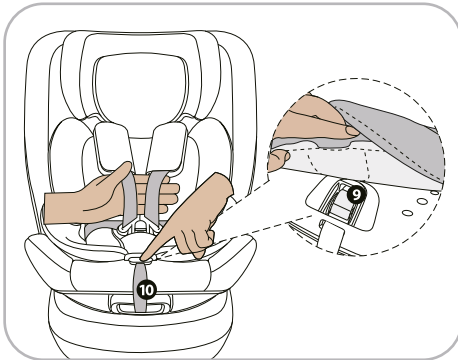

1. Напінання (приспособування) ременів

Потягніть за ремень регулювання ременів, щоб підлаштувати їх під дитину. Слабо затягнуті ремені є дуже небезпечними, тому переконайтеся, що вони правильно підстроєні перед кожним використанням крісла.

2. Розслаблення ременів

Натисніть кнопку регулювання ременів та одночасно потягніть за плечові ремені під накладками ременів.

Ремені повинні щільно прилягати до дитини, не викликаючи дискомфорту. Слабо зафіксовані ремені є дуже небезпечними. Перед кожною подорожжю перевіряйте, чи правильно відрегульовані ремені дитини.

Регулювання кріплень ISOFIX

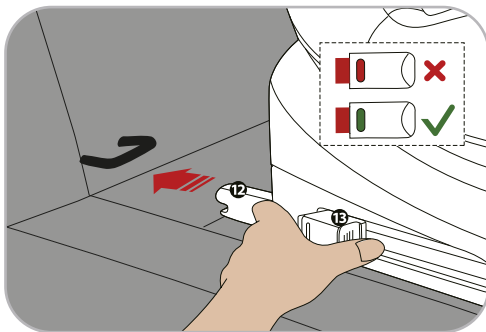

1. Гаки ISOFIX можна регулювати відповідно до потреб та розташування кріплень у сидіннях автомобіля. Витягніть максимально кріплення ISOFIX на дитячому сидінні, натискаючи кнопки з обох сторін сидіння. (13).

ВАЖЛИВО – Кріплення ISOFIX вважаються правильно заблокованими лише тоді, коли індикатори з обох сторін показують зелений колір.

2. Вставте кріплення (12) у напрямні гаків і натисніть, поки вони не заблокуються з характерним звуком. Потім притисніть і підсуньте автокрісло до спинки автомобільного сидіння. Щоб демонтувати автокрісло, натисніть кнопки для розблокування кріплень ISOFIX з обох сторін автокрісла, щоб звільнити зацепи.

Індикатори з обох сторін повинні бути червоними, що означає, що кріплення повністю відключені від замків.

РЕГУЛЮВАННЯ ТА МОНТАЖ ДИТЯЧОГО КРІСЛА В АВТОМОБІЛІ

Регулювання положення та обертання сидіння Одним важелем ми регулюємо нахил та обертання сидіння.

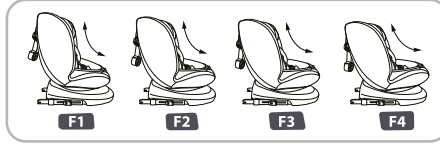

Візьміть за ручку та поверніть дитяче крісло обличчям вперед (76-150 см) або обличчям назад (40-105 см) у напрямку руху.

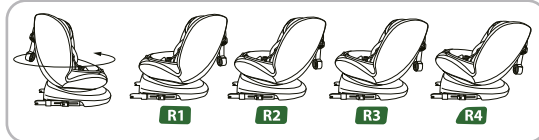

Візьміть за ручку і потягніть вперед або натисніть назад, щоб змінити нахил сидіння.

Встановлення паса Top Tether

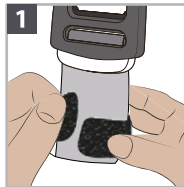
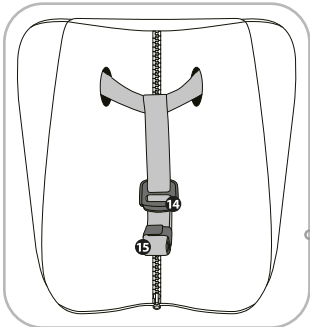

1 Відкрийте липучку, що фіксує згорнутий кінець ремня. (1)

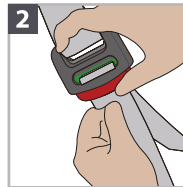

2 Витягніть ремінь Top Tether, натискаючи кнопку на його регуляторі (2), і розгорніть до відповідної довжини (3)

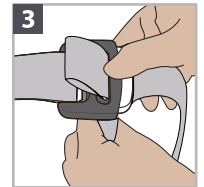

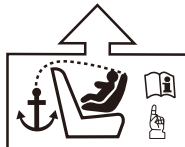
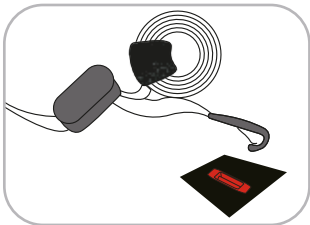

Пропустіть ремінь Top Tether під підголівником автомобільного сидіння. Закріпіть ремінь Top Tether на одному з кріплень, доступних у вашому автомобілі (4). Напружте ремінь, потягнувши за його кінець, поки індикатор на натягувачі не покаже **ЗЕЛЕНИЙ** колір.

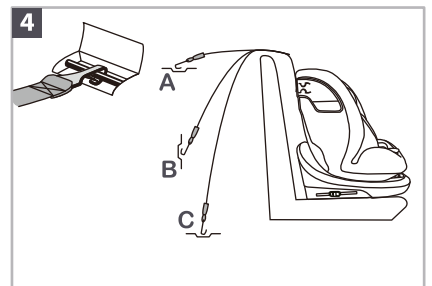

УВАГА: Ось так виглядає позначення точки кріплення ремня Top Tether у автомобілі. Пам'ятайте, щоб пропустити ремінь під підголівником або, якщо підголівники в автомобілі не регулюються, з боку підголівника.



РЕГУЛЮВАННЯ ТА МОНТАЖ ДИТЯЧОГО КРІСЛА В АВТОМОБІЛІ

				
	Зменшувальна вставка + малий підголівник	Ремені та накладки ремені	Кришка замка	Замок
 40-75 см				
 76-105 см				
 100-150 см				

Встановлення автокрісла проти напрямку руху,
за допомогою системи ISOFIX + Top Tether
(для дітей зростом 40-105 см)

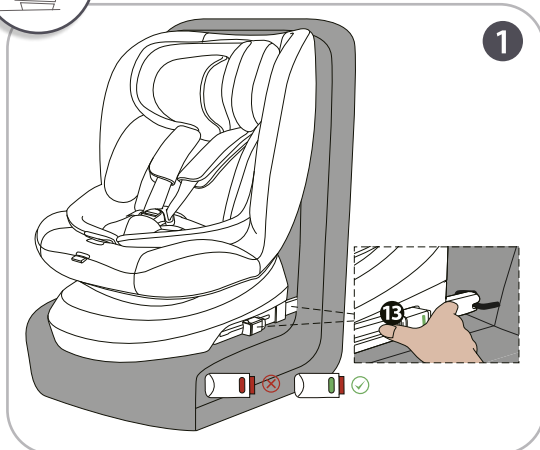

РЕГУЛЮВАННЯ ТА МОНТАЖ ДИТЯЧОГО КРІСЛА В АВТОМОБІЛІ

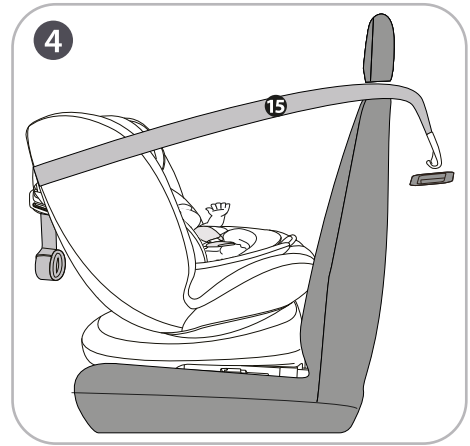

1. Максимально висуньте кріплення ISOFIX на автокріслі, натискаючи кнопки з обох боків автокрісла. Вставте кріплення в направляючі і притисніть, поки вони не зафіксуються з характерним звуком. Індикатор фіксаторів ISOFIX повинен показувати зелений колір. Потім притисніть і присуньте автокрісло до спинки автомобільного сидіння.

2. Посадіть дитину в автокрісло, налаштуйте положення сидіння. Пристебніть ремені та натягніть їх згідно з інструкцією на попередніх сторінках.

Пам'ятайте про правильне натягнення ременів безпеки. Вони повинні бути максимально натягнуті, зберігаючи комфорт дитини. Стегнові ремені повинні бути розташовані якомога нижче на стегнах дитини. Ремені не повинні бути перекрученими.

3. Поверніть автокрісло у положення проти напрямку руху та переконайтеся, що воно зафіксоване (характерний звук клацання).

УВАГА! Заборонено подорожувати з автокріслом, повернутим боком до напрямку руху. Перевозьте дитину лише проти або по напрямку руху з зафіксованим положенням сидіння.

4. Закріпіть ремень Top Tether до точки кріплення в автомобілі, дотримуючись інструкцій на попередніх сторінках.

РЕГУЛЮВАННЯ ТА МОНТАЖ ДИТЯЧОГО КРІСЛА В АВТОМОБІЛІ

Встановлення автокрісла обличчям вперед,
з використанням системи ISOFIX + Top Tether

(для дітей з ростом від 76 до 105 см)

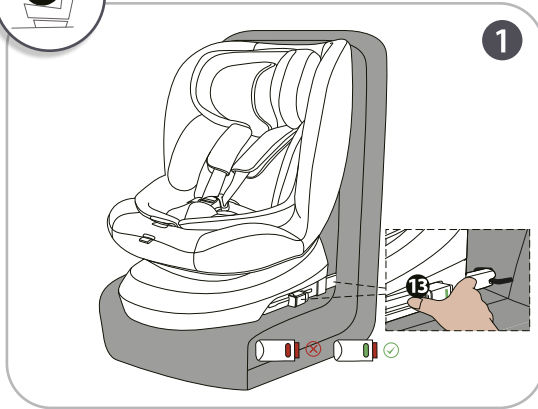

1. Висуньте максимально кріплення ISOFIX на автокріслі, натискаючи кнопки з обох сторін крісла. Вставте кріплення в направляючі і натисніть, поки не почуєте характерний звук блокування. Індикатор кріплень ISOFIX повинен бути **зеленого** кольору. Потім натисніть і притисніть автокрісло до спинки автомобільного сидіння.

2. Садіть дитину в автокріслі, встановіть позицію сидіння. Застебніть паси і натягніть їх відповідно до інструкцій на попередніх сторінках.

Пам'ятайте про правильне натягування пасів безпеки. Вони повинні бути максимально натягнуті, зберігаючи комфорт дитини. Стегнові паси повинні проходити якомога нижче по стегнах дитини. Паси не можуть бути перекручені.



3. Переконайтеся, що сидіння зафіксовано у положенні обличчям до напрямку руху.

Закріпіть пас Top Tether у точці кріплення в автомобілі відповідно до вказівок на попередніх сторінках.

РЕГУЛЮВАННЯ ТА МОНТАЖ ДИТЯЧОГО КРІСЛА В АВТОМОБІЛІ

**Встановлення дитячого крісла обличчям до напрямку руху, з використанням ISOFIX та 3-точкових ременів безпеки автомобіля
(для дітей з ростом 100-150 см)**

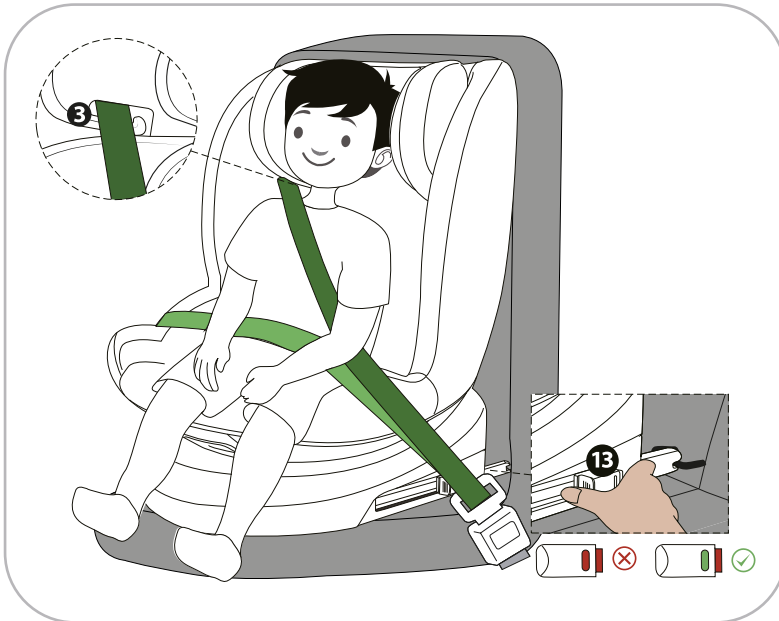

1. Висуньте максимальну довжину ISOFIX на дитячому сидінні, натискаючи кнопки з обох боків сидіння. Вставте кріплення у направляючі та натисніть, поки не почуєте характерний звук блокування. Індикатор кріплень ISOFIX повинен бути **зеленого** кольору. Потім притисніть і підсуньте сидіння до спинки автомобільного сидіння.
2. Посадіть дитину в крісло, налаштуйте положення сидіння та відповідну висоту підголівника.
3. Пропустіть плечові ремені через направляючу на підголівнику та плечах дитини.
4. Пропустіть стегновий ремінь через направляючу на підлокітнику та якомога нижче на стегнах дитини.
5. Застібніть автомобільний ремінь і натягніть його, щоб він добре прилягав до дитини.

РЕГУЛЮВАННЯ ТА МОНТАЖ ДИТЯЧОГО КРІСЛА В АВТОМОБІЛІ

Встановлення дитячого сидіння обличчям до руху за допомогою 3-точкових ременів безпеки автомобіля (для дітей з ростом 100-150 см)



■ Пасок через плече

■ Пасок через стегно

1. Посадіть дитину у крісло, налаштуйте положення сидіння та відповідну висоту підголовника.
2. Пропустіть плечові ремені через направляючу на підголовнику та плечах дитини.
3. Пропустіть стегновий ремінь через направляючу на підлокітнику та якнайнижче на стегнах дитини.
4. Застебніть автомобільний ремінь безпеки та натягніть його, щоб він щільно прилягає до дитини.

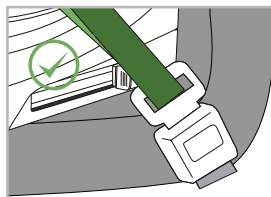

Під час використання потрібно переконатися, що затискач 3-точкового паса для дорослих не буде перешкоджати основній точці контакту пристрою для утримання дитини.

У разі сумнівів, будь ласка, зверніться до виробника пристрою для утримання дітей.

РЕГУЛЮВАННЯ ТА МОНТАЖ ДИТЯЧОГО КРІСЛА В АВТОМОБІЛІ

Зняття оббивки

Порядок демонтажу

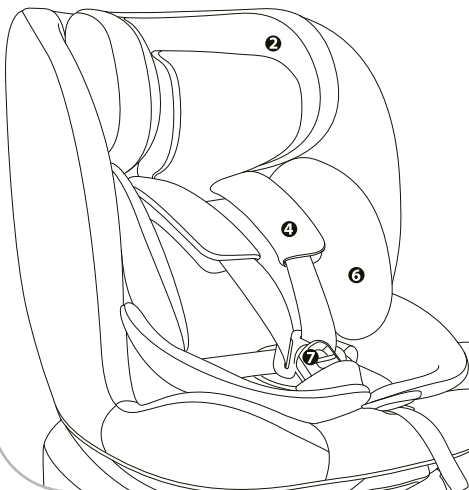

Роз'єднайте
центральный
замок

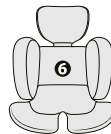

Вийміть
редукційну вставку



Зніміть накладки
пасів

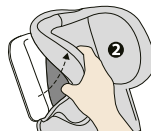

Зніміть оббивку
з підголівника

Потім обережно зніміть оббивку
зі сидіння вздовж краю крісла.

***Щоб встановити оббивку,
дотримуйтесь зворотного
порядку.**

Розміри

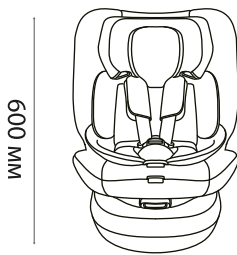

600 мм

440 мм

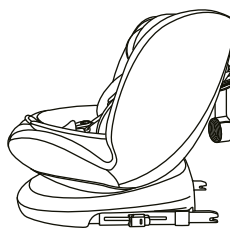

535 мм

Інструкція з прання

Ніколи не використовуйте розчинники, хімічні мийні засоби або мастила на жодній частині дитячого автомобільного крісла.



Мити вручну при
температурі води
нижче 30°C



Не відбілювати



Хімічне чищення,
будь-який розчинник,
за винятком трихлоретилену



Не сушити
в барабанній
сушарці



Не прасувати

WAŻNE UWAGI / OSTRZEŻENIA

PONIŻSZE INSTRUKCJE OBSŁUGI SĄ WAŻNE. NALEŻY ZAPOZNAĆ SIĘ Z NIMI DOKŁADNIE I ZACHOWAĆ NA PRZYSZŁOŚĆ.

ZAGROŻENIE WYSOKIEGO STOPNIA

OSTRZEŻENIA ECE R129

- ŻADNE urządzenie przytrzymujące dla dzieci nie może zagwarantować całkowitej ochrony przed obrażeniami w razie wypadku. Jednakże prawidłowe zastosowanie tego urządzenia przytrzymującego redukuje ryzyko poważnych lub śmiertelnych obrażeń dziecka.
- W przypadku stosowania urządzenia przytrzymującego 4 BABY z systemem mocowania Isofix zgodnie z wymogami normy ECE R129, dziecko musi spełniać następujące warunki: tyłem do kierunku jazdy: wzrost dziecka 40 – 105 cm; przodem do kierunku jazdy: wzrost dziecka 76 – 150 cm, wiek co najmniej 15 miesięcy.
- Dzieci poniżej 15 miesiąca życia NIE należy przewozić przodem do kierunku jazdy. Dziecko powinno jak najdłużej podróżować w fotelikach zwróconych tyłem do kierunku jazdy, gdyż jest to najbezpieczniejsza pozycja.
- Należy zwrócić uwagę, aby pasy przytrzymujące dziecko NIE były skręcone; muszą one możliwie płasko przylegać do dziecka.
- NIE należy montować i używać niniejszego urządzenia przytrzymującego bez przestrzegania zaleceń i ostrzeżeń podanych w tej instrukcji; nieprzestrzeganie zaleceń może narazić dziecko na poważne, a nawet śmiertelne obrażenia.
- Nie należy wprowadzać ŻADNYCH modyfikacji do niniejszego urządzenia przytrzymującego dla dzieci, NIE należy używać urządzenia w połączeniu z częściami innych producentów.
- NIE używać urządzenia przytrzymującego dla dzieci, jeżeli jest ono uszkodzone lub niekompletne.
- W urządzeniu przytrzymującym nie należy przewozić dziecka ubranego tylko w pieluszkę, gdyż nie będzie mogło być prawidłowo i niezawodnie zabezpieczone przez pas barkowy i pas między udami.
- NIE należy ubierać dzieci w bardzo grube ubrania, bowiem mogłyby one spowodować, że dziecko nie zostanie prawidłowo i bezpiecznie przypięte przy użyciu pasów barkowych i pasa krokowego między nogami.
- Pasy urządzenia przytrzymującego dziecko muszą być prawidłowo ułożone; należy sprawdzić, czy pas miednicowy nie znajduje się powyżej miednicy dziecka.
- Nie należy pozostawiać w samochodzie niezabezpieczonego urządzenia przytrzymującego dla dzieci, bowiem przy ostrych zakrętach, gwałtownym hamowaniu lub wypadku niezabezpieczone urządzenie może przemieszczać się we wnętrzu samochodu i spowodować obrażenia pasażerów. Nieużywane urządzenie przytrzymujące należy usunąć z siedzenia samochodu.
- Nie należy NIGDY pozostawiać dziecka w urządzeniu przytrzymującym bez nadzoru.
- Nie należy NIGDY montować urządzenia przytrzymującego tyłem do kierunku jazdy na fotelu samochodu Z AKTYWNAŁ czołową poduszką powietrzną.

WAŻNE UWAGI / OSTRZEŻENIA

- Nie należy NIGDY stosować używanego urządzenia przytrzymującego dla dzieci lub urządzenia przytrzymującego, którego przeszłość nie jest Państwu znana, bowiem może ono posiadać uszkodzenia zagrażające bezpieczeństwu Państwa dziecka.
- Nie należy wystawiać urządzenia przytrzymującego dla dzieci na bezpośrednie działanie promieni słonecznych, bowiem może rozgrzać się do temperatury niebezpiecznej dla skóry dziecka.
- Nie należy używać urządzenia przytrzymującego jako normalnego fotelika lub krzesła, bowiem ma ono tendencję do przewracania się, co może zagrażać zdrowiu dziecka.
- NIE należy używać urządzenia przytrzymującego bez elementów tekstylnych.
- Części tekstylne mogą być wymieniane tylko na części zalecane przez producenta. Części tekstylne są istotnym elementem wpływającym na bezpieczeństwo urządzenia przytrzymującego dla dzieci.
- Nie należy NIC wkładać do urządzenia przytrzymującego dla dzieci, poza zalecanymi elementami tekstylnym.
- Nie należy wkładać ŻADNYCH niezabezpieczonych przedmiotów do fotelika dziecięcego, bowiem na ostrych zakrętach, przy gwałtownym hamowaniu lub zderzeniu mogą się one przemieszczać i spowodować obrażenia u pasażerów.
- W celu uniknięcia uszkodzeń nie należy układać nic na urządzeniu przytrzymującym znajdującym się w bagażniku.
- Należy zwrócić uwagę, aby pas i klamry urządzenia przytrzymującego nie zablokowały się w siedzeniu samochodowym lub nie zostały przytrzaśnięte drzwiami.
- NIE należy używać dalej urządzenia przytrzymującego dla dzieci, jeżeli uczestniczyło ono w wypadku. Po wypadku należy natychmiast wymienić urządzenie przytrzymujące, bowiem wypadek mógł spowodować niewidoczne uszkodzenia konstrukcji.
- Nieużywane urządzenie przytrzymujące dla dzieci należy usunąć z siedzenia samochodowego.
- Przed użyciem niniejszego produktu usunąć plastikowy worek i inne części opakowania, by uniknąć połamania przez dziecko lub uduszenia. Worki plastikowe i inne opakowania należy trzymać poza zasięgiem niemowląt i małych dzieci.
- Informacji o pielęgnacji, naprawach i częściach zamiennych udzielają autoryzowani sprzedawcy.
- W miejscu ustawiania nogi bazy pod fotelik nie mogą znajdować się żadne przedmioty.
- Należy regularnie sprawdzać mocowania Isofix pod kątem zabrudzeń i w razie potrzeby oczyścić. Brud, kurz, resztki pożywienia itp. w mocowaniach mogą obniżyć ich niezawodność.
- Prawidłowy montaż zapewniają jedynie mocowania Isofix.
- Należy zawsze stosować zabezpieczenie przed uderzeniem od tyłu.
- Nie należy montować urządzenia przytrzymującego dla dzieci w następujących sytuacjach:
 - 1) w samochodach z siedzeniami ustawionymi bokiem lub tyłem do kierunku jazdy;
 - 2) na siedzeniach samochodowych, które nie są stabilne.
- W razie wypadku jest niezwykle ważne, aby natychmiast udzielić dziecku pierwszej pomocy i zapewnić pomoc lekarską.

WAŻNE UWAGI / OSTRZEŻENIA

INFORMACJE O PRODUKCIE

- Zgodnie z normą ECE R129 fotelik jest uniwersalnym urządzeniem przytrzymującym Isofix dla dzieci i winien być mocowany przy użyciu systemu Isofix.
- Niniejsze urządzenie jest urządzeniem przytrzymującym dla dzieci „i-Size”. Zgodnie z normą ECE R129 jest dopuszczone do stosowania w pozycjach w samochodzie kompatybilnych z „i-Size”, opisanych przez producenta samochodu w instrukcji użytkowania pojazdu. W razie wątpliwości prosimy skontaktować się z producentem lub sprzedawcą urządzenia przytrzymującego dla małych dzieci.
- Niniejsze urządzenie przytrzymujące jest urządzeniem przytrzymującym Isofix dla małych dzieci „i-Size” (rozmiar dla małych dzieci). Posiada ono atest zgodny z seriami poprawek normy ECE R129, jednakże obecnie jeszcze nie wszyscy producenci samochodów podają w swoich instrukcjach informacje o kompatybilności z „i-Size”.
- Fotelik i baza są dopuszczone także do stosowania w samochodach kompatybilnych z Isofix. Informacje dostępne są na stronach internetowych producenta samochodów lub u sprzedawców.
- Urządzenie przytrzymujące może być stosowane w samochodach z pozycjami montowania dopuszczonymi przez przepisy „i-Size” Isofix (szczegóły patrz *Instrukcja samochodu*), w zależności od kategorii urządzenia przytrzymującego dla małych dzieci i systemu mocującego.
- Zgodnie z normą ECE R129 dziecko przewożone w foteliku z systemem mocowania Isofix „i-Size” musi spełniać następujące warunki:
 - tyłem do kierunku jazdy: wzrost dziecka 40-105 cm, masa ciała ≤ 18 kg;
 - przodem do kierunku jazdy: wzrost dziecka 76-150 cm, masa ciała ≥ 18 kg.

PIELĘGNACJA I KONSERWACJA

- Wszystkie wkładki fotelika należy po usunięciu przechowywać poza zasięgiem dziecka.
- Pokrowiec i wewnętrzne poduszki należy prać w temperaturze poniżej 30°C. Elementów tekstylnych nie można prasować, wybielać i czyścić chemicznie.
- Urządzenia przytrzymującego dla dzieci i bazy pod fotelik nie można czyścić nierozcieńczonymi środkami czyszczącymi, benzyną lub innymi rozpuszczalnikami organicznymi, ponieważ mogłyby one spowodować uszkodzenia urządzenia przytrzymującego i bazy.
- Pokrowca i poduszek wewnętrznych nie należy wykręcać by pozbyć się wody, ponieważ może to spowodować powstanie trwałych zagniecień na pokrowcu i poduszkach.
- Pokrowca i poduszek wewnętrznych nie należy suszyć na słońcu.
- Jeżeli urządzenie przytrzymujące i baza nie są używane, należy zdjąć je z siedzenia samochodowego i przechowywać w chłodnym, suchym miejscu niedostępnym dla dzieci.

IMPORTANT / SAFETY WARNING**IMPORTANT: KEEP FOR FUTURE REFERENCE. PLEASE READ CAREFULLY!****WARNING ECE R129**

- NO child restraint can guarantee full protection from injury in an accident. However, proper use of this child restraint will reduce the risk of serious injury or death to your child.
- To use this child restraint with the ISOFIX connections according to the ECE R129 Regulation, your child must meet the following requirements. Rearward Facing: Child height 40cm-105cm; Forward Facing: Child height 76-150cm, minimum age 15 months.
- DO NOT use forward facing before the child's age exceeds 15 months. Keep your child rearward facing as long as possible as rearward facing is the safest position.
- DO NOT allow child restraint straps to become twisted, keep them flat.
- DO NOT install or use this child restraint without following the instructions in this manual or you may put your child at serious risk of injury or death.
- DO NOT make any modifications to this child restraint or use it along with component parts from other manufacturers.
- DO NOT use this child restraint if it is damaged or has missing parts.
- The child should not be dressed with diapers only, but with correct clothing when using this child restraint system; otherwise the child can-not be secured correctly and safely with the shoulder straps and lap belt.
- DO NOT have your child in swaddled clothes when using this child res-traint, because this may prevent your child from being properly and securely fastened by the shoulder harnesses and the harnesses between thighs.
- When using this child restraint system, the belt must be used correctly; make sure that the lap belt is not above the child's belly.
- DO NOT leave this child restraint unsecured in your vehicle because an unsecured child restraint can be thrown around and may injure occupants in a sharp turn, sudden stop, or collision. Remove it if not in use.
- NEVER leave your child unattended with this child restraint.
- NEVER install this child restraint on any vehicle seat equipped with an active front airbag when used with rearward-facing.
- NEVER use a second-hand child restraint or a child restraint whose history you do not know because they may have structural damage that endangers your child's safety.
- Please keep this child restraint away from sunlight, otherwise it may be too hot for the child's skin.
- DO NOT use this child restraint as a regular chair as it tends to fall down and could injure the child.
- DO NOT use this child restraint without the soft goods.
- The soft goods should not be replaced with any soft goods besides the ones recommended by the manufacturer. The soft goods constitute an integral part of the child restraint performance.
- DO NOT put anything other than the recommended soft goods in this child restraint.

IMPORTANT / SAFETY WARNING

- DO NOT put unsecured items in the vehicle because they can be thrown around and may injure occupants in a sharp turn, sudden stop, or collision.
- DO NOT place other items on top of the child restraint if it is in the car boot to prevent damage.
- DO NOT allow the the car restraint harness or buckles to become trapped or caught in the vehicle seat or door.
- DO NOT continue to use this child restraint after it has suffered any violent crash. Replace immediately as there may be invisible structural damage from the crash.
- Remove this child restraint from the vehicle seat when it is not in use.
- To avoid suffocation, remove plastic bag and packaging materials before using this product. The plastic bag and packaging materials should then be kept away from babies and children.
- Consult the retailer for issues concerning maintenance, repair and part replacement.
- DO NOT place any objects in the load leg area in front of your base.
- Frequently check the ISOFIX attachments for dirt and clear them if necessary. Reliability can be affected by ingress of dirt, dust, food particles etc.
- Correct installation is only permitted by use of the ISOFIX connectors.
- DO NOT install this child restraint under the following conditions:
 1. Vehicle seats facing sideways or rearward with respect to the running direction of the vehicle.
 2. Vehicle seats movable during installation.
- In case of emergency or accidents, it is most important to have your child taken care of with first aid and medical treatment immediately.

PRODUCT INFORMATION

- According to the ECE R129 Regulation, this is a Universal ISOFIX Child Restraint and should be fitted using the ISOFIX connections.
- This is an “i-Size” Child Restraint System. It is approved to Regulation ECE R129, for use in “i-Size compatible” vehicle seating positions as indicated by vehicles manufacturers in the vehicle users’ manual. If in doubt, please consult the child restraint manufacturer or the retailer.
- This is an i-Size ISOFIX CHILD RESTRAINT SYSTEM. It is approved to Regulation ECE R129, not all vehicle manufacturer’s handbooks list i-Size compatibility yet.
- This seat and base are also approved for use in ISOFIX compatible vehicles. Please refer to the vehicle manufacturer’s website or consult your dealer.
- It will fit vehicles with positions approved as i-Size ISOFIX positions (as detailed in the vehicle handbook), depending on the category of the child restraint and of the fixture.
- To use this seat with the i-Size ISOFIX connections according to the ECE R129 Regulation, your child must meet the following requirements: Rear-ward Facing: Child height 40cm – 105cm, Child weight ≤ 18 kg; Forward Facing: Child height 76cm – 150cm, Child weight ≥ 18 kg.

IMPORTANT / SAFETY WARNING**CARE AND MAINTENANCE**

- After removing all inserts from the child seat, please store it somewhere that the child cannot access it.
- Please wash the seat cover and inner padding with cold water under 30°C. Do not iron the soft goods. Do not bleach or dry clean the soft goods.
- Do not use undiluted detergents, gasoline or other organic solvent to wash the child restraint or base. It may cause damage to the infant child restraint.
- Do not wring out the seat cover and inner paddings to dry. It may leave the seat cover and inner padding with wrinkles.
- Please hang dry the seat cover and inner padding in the shade.
- Please remove the infant child restraint and base from the vehicle seat if not in use. Put the child restraint in a cool, dry place where your child cannot access it.

WARNHINWEISE

WICHTIG: ZUM KÜNFTIGEN NACH SCHLAGEN AUFBEWAHREN. BITTE SORGFÄLTIG LESEN.

WARNUNG ECE R129

- KEIN Kinderrückhaltesystem kann kompletten Schutz vor Verletzungen bei einem Unfall garantieren. Dennoch reduziert der ordnungsgemäße Einsatz dieses Kinderrückhaltesystems die Gefahr ernsthafter oder tödlicher Verletzungen Ihres Kindes.
- Zur Verwendung dieses Rückhaltesystems mit Isofix-Befestigungen entsprechend der Regelung ECE R129 muss Ihr Kind folgende Voraussetzungen erfüllen: Gegen die Fahrtrichtung: Körpergröße des Kindes 40 – 105 cm In Fahrtrichtung: Körpergröße des Kindes 76 – 150 cm, Mindestalter 15 Monate.
- Kinder unter 15 Monaten NICHT in Fahrtrichtung transportieren. Setzen Sie Ihr Kind solange wie möglich mit dem Rücken zur Fahrtrichtung, da dies die sicherste Sitzposition ist.
- Achten Sie darauf, dass sich die Rückhaltegurte Ihres Kindes NICHT verdrehen; sie müssen so flach wie möglich anliegen.
- Installieren oder verwenden Sie dieses Kinderrückhaltesystem NICHT, ohne die Anweisungen und Warnhinweise in dieser Anleitung zu befolgen; andernfalls drohen Ihrem Kind ernsthafte oder gar tödliche Verletzungen.
- Führen Sie KEINE Modifikationen an diesem Kinderrückhaltesystem durch; verwenden Sie es NICHT in Verbindung mit Teilen von anderen Herstellern.
- Verwenden Sie dieses Kinderrückhaltesystem NICHT, falls es beschädigt ist oder Teile fehlen.
- Ziehen Sie Ihrem Kind beim Einsatz dieses Kinderrückhaltesystems mehr als nur Windeln an; andernfalls kann Ihr Kind nicht ordnungsgemäß und zuverlässig über den Schultergurt und zwischen den Oberschenkeln gesichert werden.
- Ziehen Sie Ihrem Kind KEINE dick gepolsterte Kleidung an, da diese verhindern könnte, dass Ihr Kind mit Hilfe der Schultergurte und dem Schrittgurt zwischen den Beinen richtig und sicher angeschnallt ist.
- Beim Einsatz dieses Kinderrückhaltesystems muss der Gurt richtig eingesetzt werden; stellen Sie sicher, dass sich der Beckengurt nicht oberhalb des Beckens Ihres Kindes befindet.
- Lassen Sie dieses Kinderrückhaltesystem NICHT ungesichert in Ihrem Fahrzeug, da ein ungesichertes Kinderrückhaltesystem bei scharfen Kurven, plötzlichem Abbremsen oder Unfällen umhergeschleudert werden und Insassen verletzen kann. Entfernen Sie dieses Kinderrückhaltesystem, wenn es nicht verwendet wird.
- Lassen Sie Ihr Kind NIE unbeaufsichtigt in diesem Kinderrückhaltesystem sitzen.
- Installieren Sie dieses Kinderrückhaltesystem bei rückwärtsgerichteter Verwendung NIEMALS AUF EINEM MIT einem aktiven Frontairbag ausgestatteten Fahrzeugsitz.
- Verwenden Sie NIEMALS ein gebrauchtes Kinderrückhaltesystem oder ein Kinderrückhaltesystem, dessen Vergangenheit Sie nicht kennen; möglicherweise weist es strukturelle Schäden auf, die Ihr Kind gefährden können.

WARNHINWEISE

- Bitte platzieren Sie dieses Kinderrückhaltesystem nicht im direkten Sonnenlicht; andernfalls kann es zu heiß für die Haut Ihres Kindes werden.
- Verwenden Sie dieses Kinderrückhaltesystem NICHT als regulären Stuhl, da er dazu neigt, umzukippen, was Verletzungen des Kindes verursachen kann.
- Verwenden Sie dieses Kinderrückhaltesystem NICHT ohne die Textilteile.
- Die Textilteile sollten ausschließlich durch die vom Hersteller empfohlenen Teile ersetzt werden, da sie ein integraler Bestandteil der Leistung des Kinderrückhaltesystems sind.
- Geben Sie NICHTS außer den empfohlenen Textilteilen in dieses Kinderrückhaltesystem.
- Legen Sie KEINE ungesicherten Gegenständen in den Kindersitz, da sie in scharfen Kurven, bei plötzlichen Bremsungen oder Zusammenstößen umherfliegen und Insassen verletzen können.
- Platzieren Sie zur Vermeidung von Schäden nichts auf dem Kinderrückhaltesystem, wenn es sich im Kofferraum befindet.
- Achten Sie darauf, dass Gurtband und Schnallen des Kinderrückhaltesystems nicht im Fahrzeugsitz oder in der Tür eingeklemmt werden.
- Verwenden Sie dieses Kinderrückhaltesystem NICHT weiter, nachdem es in einen Unfall verwickelt war. Ersetzen Sie es sofort, da es durch den Unfall möglicherweise unsichtbare strukturelle Schäden aufweist.
- Entfernen Sie dieses Kinderrückhaltesystem vom Fahrzeugsitz, wenn es nicht verwendet wird.
- Um Erstickungsgefahren zu vermeiden, entfernen Sie Plastikbeutel und die Verpackungsmaterialien, bevor Sie dieses Produkt verwenden. Plastikbeutel und Verpackungsmaterialien sollten von Babys und Kindern ferngehalten werden.
- Bei Fragen zu Pflege, Reparatur und Ersatzteilen an den Händler wenden.
- Platzieren Sie keine Gegenstände im Standbeinbereich vor Ihrer Basis.
- Untersuchen Sie die Isofix-Befestigungen regelmäßig auf Verschmutzungen und reinigen Sie sie bei Bedarf. Die Zuverlässigkeit des Systems kann durch Eindringen von Schmutz, Staub, Lebensmittelresten usw. beeinträchtigt werden.
- Eine sachgemäße Installation ist nur durch Verwendung der Isofix- Befestigungen gewährleistet.
- Installieren Sie dieses Kinderrückhaltesystem nicht unter folgenden Umständen:
 1. Fahrzeuge mit im Hinblick auf die Fahrtrichtung zur Seite oder nach hinten ausgerichteten Sitzen.
 2. Fahrzeugsitze, die sich während der Installation bewegen.
- Bei einem Notfall oder Unfall ist es besonders wichtig, dass bei Ihrem Kind umgehend Erste Hilfe geleistet und es medizinisch versorgt wird.

WARNHINWEISE

PRODUKTINFORMATION

- Entsprechend der Regelung ECE R129 ist der ein Universal-Isofix-Kinderrückhaltesystem und sollte mittels Isofix-Befestigungen befestigt werden.
- Dies ist ein „i-Size“-Kinderrückhaltesystem. Es ist gemäß ECE-Regelung R129 für die Verwendung in „i-Size“-kompatiblen Fahrzeugpositionen zugelassen, wie vom Fahrzeughersteller im Handbuch Ihres Fahrzeugs aufgeführt ist. Bitte wenden Sie sich im Zweifelsfall an den Hersteller oder Händler des Kinderrückhaltesystems.
- Dies ist ein Isofix-Rückhaltesystem für Kleinkinder in „i-Size“ (Kleinkindgröße). Es ist für Änderungsserien der Regelung ECE R129 zugelassen, wobei derzeit noch nicht alle Fahrzeughersteller Angaben zur „i-Size“-Kompatibilität in ihren Handbüchern machen.
- Dieser Sitz und diese Basis sind auch für die Verwendung in Isofix-kompatiblen Fahrzeugen zugelassen. Beachten Sie bitte die Website des Fahrzeugherstellers oder fragen Sie Ihren Händler.
- Es passt in Fahrzeuge mit zugelassenen Positionen gemäß „i-Size“-Isofix-Vorgaben (Details siehe Fahrzeughandbuch), je nach Kategorie des Rückhaltesystems für Kleinkinder und der Befestigungsmittel.
- Zur Verwendung des Sitz mit „i-Size“-Isofix-Befestigungen entsprechend der Regelung ECE R129 muss ihr Kind folgende Voraussetzungen erfüllen:
 - Gegen die Fahrtrichtung: Körpergröße des Kindes 40-105 cm,
 - Gewicht ≤ 18 kg; In Fahrtrichtung: Körpergröße des Kindes 76-150 cm, gewicht ≥ 18 kg.

PFLEGE UND WARTUNG

- Bitte bewahren Sie alle Einlagen nach Entfernen vom Einsatz außerhalb der Reichweite des Kindes auf.
- Bitte waschen Sie den Sitzbezug und die Innenpolster mit kaltem Wasser unter 30° C. Sie dürfen die Textilteile nicht bügeln, bleichen oder in die chemische Reinigung geben.
- Reinigen Sie Kinderrückhaltesystem und Basis nicht mit unverdünnten Reinigern, Benzin oder anderen organischen Lösungsmitteln. Diese können das Kinderrückhaltesystem beschädigen.
- Wringen Sie Sitzbezug und Innenpolster zum Trocknen nicht aus. Andern-falls könnten im Sitzbezug und am Innenpolster Falten zurückbleiben.
- Bitte hängen Sie Sitzbezug und Innenpolster zum Trocknen im Schatten auf.
- Bitte entfernen Sie Kinderrückhaltesystem und Basis bei Nicht benutzung vom Fahrzeugsitz. Bewahren Sie das Kinderrückhaltesystem an einem kühlen, trockenen Ort außerhalb der Reichweite des Kindes auf.

WAARSCHUWINGEN

BELANGRIJK: BEWAREN VOOR TOEKOMSTIGE REFERENTIE. LEES ZORGVULDIG DOOR.

WAARSCHUWING ECE R129/0

- GEEN enkel kinderbeveiligingssysteem kan volledige bescherming bieden tegen verwondingen bij een ongeval. Het juiste gebruik van dit kinderbeveiligingssysteem vermindert echter het risico op ernstig of dodelijk letsel van uw kind.
- Om dit 4 BABY-veiligheidssysteem met Isofix-bevestigingen te gebruiken in overeenstemming met ECE R129, moet uw kind aan de volgende vereisten voldoen:
 - Tegen de rijrichting in: lengte van het kind 40 - 105 cm,
 - In de rijrichting: lengte van het kind 76 - 150 cm,
 - Minimumleeftijd 15 maanden.
- Vervoer kinderen onder de 15 maanden NIET in de rijrichting. Plaats uw kind zo lang mogelijk met zijn rug in de rijrichting, want dit is de veiligste zitpositie.
- Zorg ervoor dat de veiligheidsriemen van uw kind NIET verdraaien; ze moeten zo vlak mogelijk zijn.
- Installeer of gebruik dit kinderbeveiligingssysteem NIET zonder de instructies en waarschuwingen in deze handleiding te volgen; anders kan uw kind ernstig gewond of zelfs dodelijk gewond raken.
- Breng GEEN wijzigingen aan dit kinderbeveiligingssysteem aan; Gebruik het NIET in combinatie met onderdelen van andere fabrikanten.
- Gebruik dit kinderbeveiligingssysteem NIET als het beschadigd is of onderdelen missen.
- Trek uw kind bij het gebruik maken van dit kinderbeveiligingssysteem meer kleding aan dan alleen luiers; anders wordt uw kind mogelijk niet goed en betrouwbaar vastgezet op de schouderriem en tussen de bovenbenen.
- Trek uw kind GEEN dik gewatteerd kledingstuk aan, omdat dit kan voorkomen dat uw kind op de juiste manier en veilig wordt vastgebonden met de schouderbanden en de kruisriem tussen de benen.
- Bij gebruik van dit kinderbeveiligingssysteem moet de riem correct worden geplaatst; Zorg ervoor dat de heupgordel niet boven het bekken van uw kind ligt.
- Laat dit kinderbeveiligingssysteem NIET onbeveiligd achter in uw voertuig, want een onbeveiligd kinderbeveiligingssysteem kan tijdens scherpe bochten, bruusk remmen of ongelukken rond slingeren en inzittenden verwonden. Verwijder dit kinderbeveiligingssysteem van de autostoel wanneer u het niet gebruikt.
- Laat uw kind NOOIT zonder toezicht in dit kinderbeveiligingssysteem zitten.
- Installeer dit kinderbeveiligingssysteem NOOIT op een autostoel die is uitgerust met een actieve frontairbag.
- Gebruik NOOIT een gebruikt kinderbeveiligingssysteem of kinderbeveiligingssysteem waarvan u het verleden niet kent; het kan structurele schade hebben welke uw kind in gevaar kan brengen.

WAARSCHUWINGEN

- Plaats dit kinderbeveiligingssysteem niet in direct zonlicht; anders kan te warm voor de huid van uw kind zijn.
- Gebruik dit kinderbeveiligingssysteem NIET als een gewone stoel, aangezien het de neiging heeft om te vallen waardoor het kind letsel kan oplopen.
- GEEN enkel kinderbeveiligingssysteem kan volledige bescherming bieden tegen verwondingen bij een ongeval. Het juiste gebruik van dit kinderbeveiligingssysteem vermindert echter het risico op ernstig of dodelijk letsel van uw kind.
- Om dit 4 BABY-veiligheidssysteem met Isofix-bevestigingen te gebruiken in overeenstemming met ECE R129, moet uw kind aan de volgende vereisten voldoen:
 - Tegen de rijrichting in: lengte van het kind 40 - 105 cm,
 - In de rijrichting: lengte van het kind 76 - 150 cm, minimumleeftijd 15 maanden.
- Vervoer kinderen onder de 15 maanden NIET in de rijrichting. Plaats uw kind zo lang mogelijk met zijn rug in de rijrichting, want dit is de veiligste zitpositie.
- Zorg ervoor dat de veiligheidsriemen van uw kind NIET verdraaien; ze moeten zo vlak mogelijk zijn.
- Installeer of gebruik dit kinderbeveiligingssysteem NIET zonder de instructies en waarschuwingen in deze handleiding te volgen; anders kan uw kind ernstig gewond of zelfs dodelijk gewond raken.
- Breng GEEN wijzigingen aan dit kinderbeveiligingssysteem aan; Gebruik het NIET in combinatie met onderdelen van andere fabrikanten.
- Gebruik dit kinderbeveiligingssysteem NIET als het beschadigd is of onderdelen missen.
- Trek uw kind bij het gebruik maken van dit kinderbeveiligingssysteem meer kleding aan dan alleen luiers; anders wordt uw kind mogelijk niet goed en betrouwbaar vastgezet op de schouderriem en tussen de bovenbenen.
- Trek uw kind GEEN dik gewatteerd kledingstuk aan, omdat dit kan voorkomen dat uw kind op de juiste manier en veilig wordt vastgebonden met de schouderbanden en de kruisriem tussen de benen.
- Bij gebruik van dit kinderbeveiligingssysteem moet de riem correct worden geplaatst; Zorg ervoor dat de heupgordel niet boven het bekken van uw kind ligt.
- Laat dit kinderbeveiligingssysteem NIET onbeveiligd achter in uw voertuig, want een onbeveiligd kinderbeveiligingssysteem kan tijdens scherpe bochten, bruusk remmen of ongelukken rond slingeren en inzittenden verwonden. Verwijder dit kinderbeveiligingssysteem van de autostoel wanneer u het niet gebruikt.
- Laat uw kind NOOIT zonder toezicht in dit kinderbeveiligingssysteem zitten.
- Installeer dit kinderbeveiligingssysteem NOOIT op een autostoel die is uitgerust met een actieve frontairbag.
- Gebruik NOOIT een gebruikt kinderbeveiligingssysteem of kinderbeveiligingssysteem waarvan u het verleden niet kent; het kan structurele schade hebben welke uw kind in gevaar kan brengen.

WAARSCHUWINGEN

- Plaats dit kinderbeveiligingssysteem niet in direct zonlicht; anders kan te warm voor de huid van uw kind zijn.
- Gebruik dit kinderbeveiligingssysteem NIET als een gewone stoel, aangezien het de neiging heeft om te vallen waardoor het kind letsel kan oplopen.
- Gebruik dit kinderbeveiligingssysteem NIET zonder de textielonderdelen.
- De textieldelen mogen alleen worden vervangen door onderdelen die worden aanbevolen door de fabrikant, omdat deze een integraal onderdeel zijn van de werking van het kinderbeveiligingssysteem.
- Plaats NOOIT iets anders dan de aanbevolen textielonderdelen in dit kinderbeveiligingssysteem.
- Plaats GEEN onbeveiligde voorwerpen in het kinderzitje, want deze kunnen rondvliegen tijdens scherpe bochten, bruusk remmen of botsingen en daardoor inzittenden verwonden.
- Plaats geen voorwerpen in het kinderbeveiligingssysteem als deze zich in de kofferbak bevindt, dit om schade aan het kinderbeveiligingssysteem te voorkomen.
- Zorg ervoor dat het veiligheidsgordel en de gespen van het kinderbeveiligingssysteem niet bekneld zitten op de stoel of in de deur van het voertuig.
- Gebruik dit kinderbeveiligingssysteem NIET nadat het bij een ongeval betrokken is geweest. Vervang hem onmiddellijk, omdat hij onzichtbare structurele schade kan hebben door het ongeval.
- Verwijder dit kinderbeveiligingssysteem van de autostoel wanneer u het niet gebruikt.
- Verwijder plastic zakken en verpakkingsmaterialen voordat u dit product gebruikt om verstikkingsgevaaren te voorkomen. Plastic zakken en verpakkingsmaterialen moeten uit de buurt van baby's en kinderen worden gehouden.
- Neem voor vragen over verzorging, reparatie en reserveonderdelen contact op met de dealer.
- Plaats geen voorwerpen in het gebied van de standvoet vóór uw basis.
- Inspecteer de Isofix-bevestigingen regelmatig op verontreiniging en maak ze indien nodig schoon. De betrouwbaarheid van het systeem kan worden beïnvloed door het binnendringen van vuil, stof, etensresten, enz.
- Een juiste installatie wordt alleen gegarandeerd door het gebruik van Isofix-bevestigingsmiddelen.
- Installeer dit kinderbeveiligingssysteem niet in de volgende omstandigheden:
 1. Voertuigen met zijwaarts of naar achteren gerichte stoelen in de rijrichting.
 2. Voertuigzitplaatsen die tijdens installatie bewegen.
- In het geval van een noodsituatie of een ongeval is het bijzonder belangrijk dat uw kind onmiddellijk medische hulp en behandeling krijgt.

PRODUKTINFORMATIE

- Conform ECE R129 is het een universeel kinderbeveiligingssysteem en moet het worden beveiligd met Isofix-bevestigingsmiddelen.

WAARSCHUWINGEN

- Dit is een kinderbeveiligingssysteem „i-size“. Het is goedgekeurd in overeenstemming met ECE-reglement R129 voor gebruik in „i-size“ compatibele voertuigposities zoals vermeld door de voertuigfabrikant in de handleiding van uw voertuig. Neem in geval van twijfel contact op met de fabrikant of dealer van het kinderbeveiligingssysteem.
- Dit is een Isofix-babybeveiligingssysteem in „i-Size“. Het is goedgekeurd voor een reeks wijzigingen op ECE R129, hoewel niet alle voertuigfabrikanten momenteel „i-size“ compatibiliteitsinformatie in hun handleidingen vermelden.
- Deze stoel en basis zijn ook goedgekeurd voor gebruik in Isofix-compatibele voertuigen. Raadpleeg de website van de voertuigfabrikant of neem contact op met uw dealer.
- Het past in voertuigen met goedgekeurde posities volgens de Isofix-specificaties van „i-Size“ (zie de handleiding van het voertuig voor meer informatie), afhankelijk van de categorie kinderbeveiligingssysteem en bevestigingsmiddelen.
- Om de met Isofix-bevestigingsmiddelen in „i-formaat“ te gebruiken in overeenstemming met ECE R129, moet uw kind aan de volgende eisen voldoen:
 - Tegen de rijrichting in: grootte van het kind 40-105 cm, gewicht ≤ 18 kg;
 - In de rijrichting: grootte van het kind 76-150 cm, gewicht ≥ 18 kg.

ZORG EN ONDERHOUD

- Bewaar na gebruik alle inzetstukken buiten bereik van het kind.
- Was de stoelbekleding en de binnenbekleding met koud water onder 30° C. Strijk, bleek of droog de textielonderdelen niet.
- Reinig het kinderbeveiligingssysteem en de basis niet met onverdunde reinigingsmiddelen, benzine of andere organische oplosmiddelen. Deze kunnen het kinderbeveiligingssysteem beschadigen.
- Wring de stoelbekleding en binnenbekleding niet uit om te drogen. Anders kunnen er kreukels in de stoelbekleding en binnenkussen achterblijven.
- Hang de stoelbekleding en de binnenbekleding, om te drogen in de schaduw op.
- Verwijder het kinderbeveiligingssysteem en de basis wanneer u deze niet gebruikt van de stoel van het voertuig. Bewaar het kinderbeveiligingssysteem op een koele, droge plaats buiten het bereik van het kind.

AVERTISSEMENTS

IMPORTANT: À CONSERVER POUR RÉFÉRENCE FUTURE. VEUILLEZ LIRE ATTENTIVEMENT!

AVERTISSEMENT ECE R129

- AUCUN dispositif de retenue pour enfants ne peut garantir une protection complète contre les blessures en cas d'accident. Cependant, une bonne utilisation de ce dispositif de retenue pour enfants réduira les risques de blessures sérieuses ou de mort pour votre enfant.
- Pour pouvoir utiliser un siège enfant avec connecteurs ISOFIX conformément à la réglementation ECE R129, votre enfant doit remplir les conditions suivantes :
Orientation vers l'arrière : Taille de l'enfant 40 cm-105 cm ; Orientation vers l'avant : Taille de l'enfant 76 cm-150 cm, âge minimum 15 mois.
- N'utilisez PAS l'orientation vers l'avant pour les enfants de moins de 15 mois. Laissez votre enfant orienté vers l'arrière aussi longtemps que possible, car l'orientation vers l'arrière est l'orientation la plus sûre.
- NE laissez PAS les sangles du système de retenue pour enfants se tordre, elles doivent rester plates.
- N'installez et n'utilisez PAS ce système de retenue pour enfants sans avoir suivi les instructions et avertissement de ce manuel, ou vous pourriez mettre votre enfant en danger de blessures ou de mort.
- Ne faites AUCUNE modification sur ce système de retenue pour enfants et ne l'utilisez pas avec des pièces d'autres fabricants.
- N'utilisez PAS ce système de retenue s'il est endommagé ou si des pièces manquent.
- Veuillez habiller l'enfant correctement et non seulement avec des couches quand vous utilisez ce système de retenue pour enfants ; sinon votre enfant ne pourra pas être correctement attaché par le harnais pour épaules et par le harnais au niveau des cuisses.
- Ne mettez PAS de vêtements trop épais à votre enfant, car cela pourrait empêcher votre enfant d'être correctement attaché par le harnais pour épaules et le harnais au niveau des cuisses.
- Lorsque vous utilisez ce système de retenue pour enfants, le harnais doit être utilisé correctement, et vous devez vérifier que la ceinture abdominale n'est pas au-dessus de la région du pelvis de l'enfant.
- NE laissez PAS ce système de retenue pour enfants détaché dans votre véhicule, car un système de retenue pour enfants non attaché peut basculer et blesser les passagers lors de virages serrés, d'arrêts soudains ou de collisions. Enlevez-le si vous ne l'utilisez pas.
- NE laissez JAMAIS votre enfant sans surveillance dans ce système de retenue.
- N'installez JAMAIS ce dispositif de retenue pour enfants sur un siège de véhicule équipé d'un airbag frontal actif en cas d'utilisation dos à la route.

AVERTISSEMENTS

- N'utilisez JAMAIS un système de retenue pour enfants d'occasion ou dont vous ne connaissez pas le passé, car de tels sièges pourraient présenter des dommages structurels mettant la sécurité de votre enfant en péril.
- Veuillez conserver ce système de retenue pour enfants à l'écart de la lumière du soleil, car il pourrait devenir trop chaud pour la peau de l'enfant.
- N'utilisez PAS ce système de retenue pour enfants comme chaise ordinaire, car il pourrait tomber et blesser l'enfant.
- N'utilisez PAS ce système de retenue pour enfants sans les parties souples.
- Les parties souples ne doivent pas être remplacées par d'autres que celles recommandées par le fabricant, car les parties souples font entièrement partie des performances du système de retenue pour enfants.
- NE placez RIEN d'autre que les parties souples recommandées sur ce système de retenue pour enfants.
- NE placez PAS d'objets non attachés dans les véhicules car ils pourraient basculer et blesser les passagers lors de virages serrés, d'arrêts soudains ou des collisions.
- NE placez PAS d'objets au-dessus du système de retenue pour enfants s'il se trouve dans le coffre de la voiture pour éviter tout dommage.
- NE laissez PAS le harnais ou les boucles du dispositif de retenue pour voiture être coincés ou bloqués dans le siège ou la porte du véhicule.
- NE continuez PAS à utiliser ce dispositif de retenue pour enfants après un accident violent. Remplacez-le immédiatement, car des dommages structurels invisibles pourraient avoir été causés par l'accident.
- Retirez ce système de retenue pour enfants du siège du véhicule si vous ne prévoyez pas de l'utiliser.
- Pour éviter les risques de suffocation, enlevez le sac plastique et les matériaux d'emballage avant d'utiliser ce produit. Le sac plastique et les matériaux d'emballage doivent être conservés à l'écart des bébés et des enfants.
- Consultez le revendeur pour tout problème concernant la maintenance, les réparations ou le remplacement de pièces.
- Ne placez aucun objet dans la zone de piètement de charge en face de la base.
- Vérifiez régulièrement la présence de poussière sur les connexions ISOFIX et nettoyez-les si nécessaire. La fiabilité peut être affectée par l'infiltration de poussière, saletés, particules de nourriture, etc.
- Une bonne installation n'est permise qu'avec des connecteurs ISOFIX.
- N'installez PAS ce système de retenue pour enfants dans les conditions suivantes :
 1. Les sièges de véhicule tournés sur le côté ou vers l'arrière en fonction de la direction de déplacement du véhicule.
 2. Les sièges de véhicule amovibles lors de l'installation.
- En cas d'urgence ou d'accident, il est très important d'avoir votre enfant pris en charge par les premiers secours et des soins médicaux immédiatement.

AVERTISSEMENTS

INFORMATIONS SUR LE PRODUIT

- Conformément à la réglementation ECE R129, le siège est un système de retenue ISOFIX universel et doit être installé avec des connexions ISOFIX.
- Il s'agit d'un système de retenue d'enfant « i-Size ». Son utilisation est approuvée par la réglementation ECE R129 pour des sièges de véhicule « compatibles i-Size » comme indiqué dans le manuel de l'utilisateur du véhicule fourni par votre constructeur. En cas de doute, veuillez consulter le fabricant ou revendeur du siège.
- Il s'agit d'un SYSTÈME DE RETENUE D'ENFANT ISOFIX i-Size. Il a été approuvé pour la réglementation ECE R129, tous les manuels des constructeurs de véhicule ne mentionnant pas encore une compatibilité i-Size.
- Ce siège et cette base sont aussi approuvés pour une utilisation dans des véhicules compatibles ISOFIX. Veuillez-vous reporter au site Web du constructeur de votre voiture ou consulter votre revendeur.
- Il conviendra aux véhicules avec des positions approuvées en tant que positions ISOFIX i-Size (comme détaillé dans le manuel du véhicule), selon la catégorie de siège enfant et de la fixation.
- Pour utiliser le foteuil avec les connexions i-Size ISOFIX conformément à la réglementation ECE R129, votre enfant doit répondre aux conditions suivantes:
 - Orientation vers l'arrière : Taille de l'enfant 40cm – 105 cm, Poids \leq 18 kg
 - Orientation vers l'avant : Taille de l'enfant 76cm – 150 cm, Poids \geq 18 kg.

ENTRETIEN ET MAINTENANCE

- Après avoir retiré les cales du support du siège, veuillez les stocker hors de portée des enfants.
- Veuillez laver la couverture du siège et les renforcements internes à l'eau froide, à moins de 30 °C. Ne pas repasser les parties souples. Ne pas utiliser de javel ou nettoyer à sec les parties souples.
- N'utilisez pas de détergents non dilués, de l'essence ou d'autres solvants organiques pour laver le système de retenue pour enfants ou la base. Cela pourrait endommager le système de retenue du siège.
- N'essorez pas la housse du siège et le rembourrage interne pour sécher. Ceci pourrait laisser des plis sur la housse du siège et le rembourrage interne.
- Veuillez laisser sécher la couverture du siège et le renforcement interne à l'ombre.
- Veuillez retirer le système de retenue pour enfants et la base du siège du véhicule si vous ne prévoyez pas de l'utiliser. Placez le système de retenue pour enfants dans un lieu frais et sec, hors de portée de votre enfant.

ADVERTENCIAS

**IMPORTANTE: GUARDAR PARA REFERENCIA FUTURA.
POR FA-VOR LEA ATENTAMENTE.****ADVERTENCIA ECE R129**

NINGÚN sistema de retención infantil puede garantizar una protección completa contra lesiones en caso de accidente. Sin embargo, el uso adecuado de este sistema de retención infantil reducirá el riesgo de lesiones graves o mortales para su hijo.

• Para utilizar este sistema de retención de 4 BABY con fijaciones ISOFIX de acuerdo con el Reglamento ECE R129, su hijo debe cumplir los siguientes requisitos: En contra de la dirección de la marcha: altura del niño 40 - 105 cm; En la dirección de la marcha: altura del niño 76 - 150 cm, edad mínima 15 meses.

• NO transporte a los niños menores de 15 meses en la dirección del viaje. Siente el niño el mayor tiempo posible de espaldas a la dirección de la marcha, ya que ésta es la posición más segura para sentarse.

• Asegúrese de que las correas de sujeción de su hijo NO se tuerzan; deben adherirse lo más planamente posible.

• NO instale ni utilice este sistema de retención infantil sin seguir las instrucciones y advertencias de este manual; de lo contrario, su hijo podría sufrir lesiones graves o mortales.

• NO haga ninguna modificación a este sistema de retención infantil; NO lo utilice junto con piezas de otros fabricantes.

• NO use este sistema de retención infantil si está dañado o si le faltan piezas.

• Cuando utilice este sistema de retención infantil, póngale al niño algo más que pañales; de lo contrario, su hijo no estará asegurado de forma adecuada y fiable mediante la correa para el hombro y entre los muslos.

• NO le ponga ropa gruesa y acolchada a su hijo, ya que esto podría impedir que su hijo esté bien abrochado con las correas de los hombros y la correa de la entrepierna.

• Cuando utilice este sistema de retención infantil, el cinturón debe usarse correctamente; asegúrese de que el cinturón de regazo no esté por encima de la pelvis de su hijo.

• NO coloque este sistema de retención infantil sin asegurarlo en su vehículo, ya que un sistema de retención infantil sin asegurar puede ser lanzado y lesionar a los ocupantes en curvas cerradas, frenazos repentinos o accidentes. Retire este sistema de retención infantil del asiento del automóvil cuando no lo utilice.

• NUNCA deje a su hijo desatendido en este sistema de retención infantil.

• NUNCA instale este sistema de retención infantil en un asiento del vehículo equipado con un airbag delantero activo cuando lo utilice hacia atrás.

• NUNCA use un sistema de retención infantil usado o un sistema de retención infantil cuyo pasado no conozca; puede tener daños estructurales que puedan poner en peligro a su hijo.

• Por favor, no coloque este sistema de retención infantil bajo la luz directa del sol, ya que de lo contrario podría calentarse demasiado para la piel de su hijo.

ADVERTENCIAS

- NO utilice este sistema de retención infantil como una silla normal, ya que tiende a volcar, lo que puede causar lesiones al niño.
- NO utilice este sistema de retención infantil sin las partes textiles.
- Las partes textiles sólo deben sustituirse por las recomendadas por el fabricante, ya que forman parte integrante de las prestaciones del sistema de retención infantil.
- NO ponga nada más que las partes textiles recomendadas en este sistema de retención infantil.
- NO coloque objetos no asegurados en el asiento infantil, ya que pueden volar en curvas cerradas, frenazos repentinos o colisiones y lesionar a los ocupantes.
- Para evitar daños, no coloque nada sobre el sistema de retención infantil cuando esté en el maletero.
- Asegúrese de que la correa y las hebillas del sistema de retención infantil no estén apretadas en el asiento del coche o en la puerta.
- NO continúe utilizando este sistema de retención infantil después de haber estado involucrado en un accidente. Reemplácelo inmediatamente, ya que puede mostrar daños estructurales invisibles como resultado del accidente.
- Retire este sistema de retención infantil del asiento del automóvil cuando no lo utilice.
- Para evitar la asfixia, retire las bolsas de plástico y los materiales de embalaje antes de utilizar este producto. Las bolsas de plástico y los materiales de embalaje deben mantenerse alejados de los bebés y los niños.
- Si tiene alguna pregunta sobre el cuidado, la reparación o las piezas de repuesto, póngase en contacto con su distribuidor.
- No coloque ningún objeto en el área del pie de soporte frente a la base.
- Compruebe regularmente si las fijaciones ISOFIX están sucias y límpielas si es necesario. La fiabilidad del sistema puede verse afectada por la entrada de suciedad, polvo, residuos de alimentos, etc.
- La instalación correcta sólo se puede garantizar utilizando las fijaciones ISOFIX.
- No instale este sistema de retención infantil en las siguientes circunstancias:
 1. Vehículos con asientos orientados hacia los lados o hacia atrás en la dirección de marcha.
 2. Asientos de vehículos que se mueven durante la instalación.
- En caso de una emergencia o accidente, es particularmente importante que su hijo reciba primeros auxilios y atención médica inmediata.

INFORMACIÓN SOBRE EL PRODUCTO

- Según la norma ECE R129, el asiento es un sistema de retención infantil Isofix universal y debe fijarse con fijaciones Isofix.
- Este es un sistema de retención infantil tamaño «i-Size». Está homologado de acuerdo con el Reglamento ECE R129 para su uso en posiciones de vehículos compatibles con «i-Size», tal y como se indica en el manual de su vehículo. En caso de duda, póngase en contacto con el fabricante o distribuidor del sistema de retención infantil.

ADVERTENCIAS

- Se trata de un sistema de retención ISOFIX para bebés en tamaño «i-Size» (tamaño infantil pequeño). Está homologado para una serie de modificaciones del Reglamento ECE R129, aunque no todos los fabricantes de vehículos proporcionan actualmente información sobre la compatibilidad con «i-size» en sus manuales.
- Este asiento y base también están aprobados para su uso en vehículos compatibles con ISOFIX. Consulte el sitio web del fabricante del vehículo o pregunte a su distribuidor.
- Se adapta a vehículos con posiciones homologadas de acuerdo con las especificaciones «i-Size» Isofix (para más detalles, véase el manual del vehículo), dependiendo de la categoría del sistema de retención infantil y de las fijaciones.
- Para utilizar una silla con soportes ISOFIX «i-Size» según ECE R129, su hijo debe cumplir los siguientes requisitos:
En contra de la dirección de la marcha: altura corporal del niño 40-105 cm, Peso ≤ 18 kg;
En dirección de marcha: altura corporal del niño 76-150 cm, peso ≥ 18 kg.

CUIDADO Y MANTENIMIENTO

- Por favor, mantenga todos los insertos fuera del alcance del niño después de retirarlos.
- Lave la funda del asiento y la tapicería interior con agua fría a 30°C. Las partes textiles no se deben planchar, blanquear ni limpiar en seco.
- No limpie el sistema de retención infantil ni la base con limpiadores sin diluir, gasolina u otros solventes orgánicos. Esto puede dañar el sistema de retención infantil.
- No escurra la funda del asiento y la tapicería interior para que se sequen. De lo contrario, pueden quedar arrugas en la funda del asiento y en la tapicería interior.
- Por favor, cuelgue la funda del asiento y la tapicería interior a la sombra para que se sequen.
- Retire el sistema de retención infantil y la base del asiento del vehículo cuando no esté en uso. Mantenga el sistema de retención infantil en un lugar fresco y seco fuera del alcance del niño.



AVISOS

IMPORTANTE: GUARDE PARA INFORMAÇÃO FUTURA. POR FAVOR LEIA ATENTAMENTE.

AVISO ECE R129

- NENHUM sistema de retenção para crianças pode garantir uma proteção completa contra ferimentos em caso de acidente. No entanto, a utilização adequada deste sistema de retenção para crianças reduz o perigo de ferimentos graves ou mortais do seu filho.
- Para a utilização deste sistema de retenção com fixadores Isofix em conformidade com o Regulamento ECE R129, o seu filho terá de preencher as seguintes condições básicas: Contra o sentido de rotação: altura da criança 40 – 105 cm; No sentido de rotação: altura da criança 76 – 150 cm, idade mínima 15 meses.
- NÃO transportar crianças com menos de 15 meses viradas para a frente. Sente o seu filho durante o máximo de tempo possível com as costas viradas para a estrada, uma vez que esta é a posição de assento mais segura.
- Assegure-se de que os cintos de retenção do seu filho NÃO estão torcidos; devem estar encostados o mais planamente possível.
- NÃO instale este sistema de retenção para crianças sem observar as instruções e as indicações de aviso neste guia; caso contrário o seu filho corre risco de ferimentos graves ou até mortais.
- NÃO proceda a modificações neste sistema de retenção para crianças; NÃO o use em combinação com peças de outros fabricantes.
- NÃO use este sistema de retenção para crianças se estiver danificado ou se faltarem peças.
- Ao usar este sistema de retenção para crianças, vista o seu filho com mais do que só fraldas; caso contrário o seu filho não pode ser apertado corretamente e seguramente com a precinta dos ombros e entre as coxas.
- NÃO vista o seu filho com roupa acolchoada grossa, uma vez que esta poderia impedir que ele esteja apertado corretamente e seguramente com a ajuda das precintas dos ombros e a precinta de entrepernas.
- Para o uso deste sistema de retenção para crianças é preciso usar corretamente o cinto; assegure-se de que o cinto da bacia não se encontra acima da bacia do seu filho.
- NÃO deixe este sistema de retenção para crianças sem fixação no seu veículo, uma vez que um sistema de retenção para crianças solto pode ser projetado e ferir passageiros no caso de curvas apertadas, travagens súbitas ou acidentes. Tire este sistema de retenção para crianças do assento do veículo se não for usado.
- NUNCA deixe o seu filho sem vigilância sentado neste sistema de retenção para crianças.
- NUNCA instale este sistema de retenção para crianças para uma utilização de costas viradas para a estrada **SOBRE UM** assento de veículo equipado **COM** um airbag frontal ativado.
- NUNCA use um sistema de retenção para crianças usado ou um sistema de retenção para crianças cujo uso passado não conheça; pode ter danos estruturais que possam colocar em perigo o seu filho.

AVISOS

- Não exponha este sistema de retenção para crianças a luz solar direta, uma vez que pode ficar demasiado quente para a pele do seu filho.
- **NÃO** use este sistema de retenção para crianças como cadeira normal, uma vez que tem tendência para tombar, o que pode provocar ferimentos da criança.
- **NÃO** use este sistema de retenção para crianças sem os elementos têxteis.
- Os elementos têxteis devem ser substituídos exclusivamente por elementos recomendados pelo fabricante, uma vez que são um componente integral da performance do sistema de retenção para crianças.
- **NÃO** adicione outros elementos a este sistema de retenção para crianças exceto os elementos têxteis recomendados.
- **NÃO** coloque objetos soltos na cadeira para crianças, uma vez que podem ser projetados e ferir passageiros no caso de curvas apertadas, travagens súbitas ou choques.
- Para evitar danificações, não coloque objetos sobre o sistema de retenção para crianças quando este estiver no porta-bagagens.
- Assegure-se de que o cinto e a fivela do sistema de retenção para crianças não estão entalados no assento do veículo ou na porta.
- **NÃO** use este sistema de retenção para crianças se este tiver estado envolvido num acidente. Substitua-o imediatamente, uma vez que o acidente pode ter provocado danos estruturais não visíveis.
- Tire este sistema de retenção para crianças do assento do veículo se não for usado.
- Para evitar riscos de asfixia, retire os sacos de plástico e os materiais de acondicionamento antes de usar o produto. Sacos de plástico e materiais de acondicionamento devem ser mantidos afastados de bebés e crianças.
- Dirija-se ao comerciante se tiver questões sobre conservação, reparação e peças de reposição.
- Não coloque objetos no pé de apoio à frente da base.
- Controle regularmente os fixadores Isofix quanto a sujidade e limpe-os se for necessário. A fiabilidade do sistema pode ser prejudicada com a penetração de sujidade, pó, restos de alimentos, etc.
- Uma instalação correta só está garantida com a utilização dos fixadores Isofix.
- Não instale este sistema de retenção para crianças nas seguintes circunstâncias:
 1. Veículos com assentos virados para o lado ou para trás relativamente ao sentido de rodagem.
 2. Assentos de veículos que se movimentem durante a instalação.
- Num caso de emergência ou de acidente, é particularmente importante prestar imediatamente primeiros socorros ao seu filho e assegurar cuidados médicos.

INFIRMAÇÃO SOBRE O PRODUTO

- Em conformidade com o Regulamento ECE R129, esta cadeira é um sistema de retenção para crianças Universal Isofix e deve ser preso com fixadores Isofix.

AVISOS

- Este sistema é um sistema de retenção para crianças pequenas “i-Size”. Conforme o Regulamento ECE R129, está homologado para a utilização em posições de veículos compatíveis com “i-Size”, como está referido pelo fabricante de veículos no manual do seu veículo. Em caso de dúvida, por favor dirija-se ao fabricante ou ao comerciante do sistema de retenção para crianças.
- Este sistema é um sistema de retenção para crianças pequenas Isofix no “i-Size” (tamanho de criança pequena). Está homologado para séries de modificação do Regulamento ECE R129, embora atualmente ainda nem todos os fabricantes de veículos façam referência à compatibilidade com “i-Size” nos seus manuais.
- Esta cadeira e esta base também estão homologadas para o uso em veículos compatíveis com Isofix. Por favor observe o sítio web do fabricante do veículo ou consulte o seu comerciante.
- Adequado para veículos com posições homologadas segundo as especificações Isofix “i-Size” (veja detalhes no manual do veículo), conforme a categoria do sistema de retenção para crianças pequenas e do meio de fixação.
- Para a utilização do esta cadeira com fixadores Isofix “i-Size” em conformidade com o Regulamento ECE R129, o seu filho terá de preencher as seguintes condições básicas: Contra o sentido de rodagem: altura da criança 40-105 cm, peso ≤ 18 kg; no sentido de rodagem: altura da criança 76-150 cm, peso ≥ 18 kg.

CONSERVAÇÃO E MANUTENÇÃO

- Por favor guarde todas as peças de inserção fora do alcance das crianças depois de as remover da unidade.
- Por favor lave o revestimento do assento e a forra com água fria abaixo de 30° C. Não engome, branqueie nem deixe limpar a seco os elementos têxteis.
- Não limpe o sistema de retenção e a base para crianças com detergentes não diluídos, gasolina ou outros solventes orgânicos. Estes podem danificar o sistema de retenção para crianças.
- Não esprema o revestimento do assento e a forra para secar. Isso pode provocar vincos no revestimento do assento e na forra.
- Pendure o revestimento do assento e a forra à sombra para secar.
- Por favor retire o sistema de retenção e a base para crianças do assento do veículo se não forem usados. Guarde o sistema de retenção para crianças num sítio fresco e seco fora do alcance das crianças.



AVVERTENZE

IMPORTANTE: DA CONSERVA-RE PER FUTURE CONSULTAZIONI. LEGGERE ATTENTAMENTE.

AVVISO ECE R129

- Prima di acquistare questo sistema di ritenuta per bambini assicurarsi che possa essere installato correttamente nel veicolo.
- NESSUN sistema di ritenuta per bambini è in grado di garantire una protezione completa da lesioni in caso d'incidenti. Tuttavia, l'uso corretto del sistema di ritenuta per bambini riduce il rischio di lesioni gravi o mortali per il bambino.
- Per utilizzare questo sistema di ritenuta per bambini di 4 BABY con agganci ISOFIX in conformità alla normativa ECE R129, il bambino deve soddisfare i seguenti requisiti. Senso contrario di marcia: Altezza del bambino 40 cm – 105 cm. Senso di marcia: Altezza del bambino 76 cm – 150 cm, Età minima 15 mesi.
- NON trasportare bambini di meno di 15 mesi nella direzione di marcia. Porre il bambino contro la direzione di marcia il più lungo possibile, in quanto questa posizione è la più sicura.
- Tutte le cinghie del sistema di ritenuta per bambini devono essere serrate e non attorcigliate.
- NON installare o utilizzare il sistema di ritenuta per bambini senza osservare le istruzioni del presente manuale. Si potrebbero causare lesioni o decesso.
- NON apportare modifiche a questo sistema di ritenuta per bambini e non utilizzare componenti di altri produttori.
- NON utilizzare questo sistema di ritenuta per bambini se presenta danni parti mancanti.
- NON vestire il bambino con solamente pannolini ma indumenti propri durante l'utilizzo di questo sistema di ritenuta; altrimenti quanto si potrebbe impedire al bambino di essere correttamente e saldamente allacciato con le cinture per le spalle e la cintura spartigambe.
- NON vestire il bambino con indumenti troppo imbottiti, in quanto si potrebbe impedire al bambino di essere correttamente e saldamente allacciato con le cinture per le spalle e la cintura spartigambe.
- Dopo aver messo il bambino nel sistema di ritenuta, utilizzare correttamente la cintura e assicurarsi che la cinghia addominale sia indossata in basso in modo da sostenere il bacino.
- NON lasciare questo sistema di ritenuta per bambini o altri elementi non allacciati all'interno del veicolo in quanto possono essere sbalzati, con conseguenti lesioni per i passeggeri in una curva brusca, un arresto improvviso o un urto.
- NON lasciare mai il bambino incustodito con questo sistema di ritenuta per bambini.
- MAI posizionare il sistema di ritenuta per bambini rivolto in senso contrario di marcia sul sedile anteriore se sono presenti airbag attivi. Potrebbero verificarsi lesioni gravi o decesso. Per ulteriori informazioni, fare riferimento al manuale del veicolo.
- NON utilizzare un sistema di ritenuta per bambini di seconda mano o del quale non si conoscono i precedenti perché potrebbe avere danni strutturali che mettono in pericolo la sicurezza del bambino.
- Tenere il sistema di ritenuta per bambini lontano dalla luce del sole per evitare di causare ustioni alla pelle del bambino.
- NON utilizzare questo sistema di ritenuta come sedia regolare, in quanto potrebbe ribaltarsi e quindi causare lesioni al bambino.
- NON usare questo sistema di ritenuta per bambini senza il rivestimento imbottito.
- Il rivestimento imbottito deve essere sostituito solo con altri consigliati dal produttore, in quanto costituisce parte integrante del sistema di ritenuta per bambini.
- NON utilizzare cuscini interni diversi da quelli consigliati per questo sistema di ritenuta per bambini.
- NON posizionare niente sul sistema di ritenuta per bambini quando si trova nel portabagagli per evitare possibili danni.



AVVERTENZE

- Assicurarsi che il sistema di ritenuta per bambini sia installato in modo tale che nessuna parte interferisca con i sedili mobili o con il funzionamento degli sportelli del veicolo.
- NON continuare a utilizzare questo sistema di ritenuta per bambini dopo alcun incidente, anche di piccola entità. Sostituirlo immediatamente in quanto potrebbe aver subito danni strutturali invisibili a seguito dell'incidente.
- Rimuovere il sistema di ritenuta per bambini e la base dal sedile del veicolo se non vengono usati.
- Per evitare il rischio di soffocamento rimuovere il sacco di plastica e i materiali d'imbollo prima di utilizzare questo prodotto. Sacco di plastica e materiali d'imbollo devono essere tenuti fuori portata da bebè e bambini.
- Rivolgersi al rivenditore per problemi relativi a manutenzione, riparazione e sostituzione dei pezzi.
- NON collocare oggetti sulla superficie della base.
- Controllare frequentemente la presenza di sporcizia negli agganci ISOFIX e pulirli se necessario. L'affidabilità può essere influenzata dalla penetrazione di sporco, polvere, particelle di cibo, ecc.
- Una corretta installazione è consentita solo con agganci ISOFIX.
- Non installare il sistema di ritenuta per bambini in caso delle seguenti condizioni:
 1. Veicoli con sedute rivolte in direzione di marcia e da una parte o rivolte verso l'indietro.
 2. Sedute di veicoli che si muovono durante l'installazione.
- In caso di emergenza o incidenti, è estremamente importante portare il bambino al pronto soccorso per cure mediche immediate.

INFORMAZIONI SUL PRODOTTO

- In conformità alla normativa ECE R129, il seggiolino è un sistema di ritenuta universale ISOFIX che deve essere montato con attacchi ISOFIX.
- È un sistema di ritenuta per bambini "i-Size". È omologato alla normativa ECE R129, per l'uso in posizioni dei sedili dei veicoli "compatibili i-Size", come indicato dal produttore nel manuale dell'utente del veicolo. In caso di dubbi, consultare il produttore o il rivenditore del sistema di ritenuta per bambini.
- È un sistema di ritenuta per bambini i-Size ISOFIX. È omologato alla serie di emendamenti ECE R129, in quanto non tutti i manuali del produttore del veicolo includono la compatibilità i-Size.
- Questo seggiolino e la base sono omologati per l'uso in veicoli compatibili ISOFIX. Fare riferimento al sito del produttore del veicolo o consultare il rivenditore.
- Possono essere montati su veicoli con posizioni omologate come posizioni ISOFIX i-Size (come specificato nel manuale del veicolo), a seconda della categoria del sistema di ritenuta per bambini e del dispositivo.
- Per utilizzare 4 BABY con agganci ISOFIX i-Size in conformità alla normativa ECE R129, il bambino deve soddisfare i seguenti requisiti. Senso contrario di marcia: Altezza del bambino 40 cm-105 cm, Peso del bambino ≤ 18 kg; Senso di marcia: Altezza del bambino 76 cm – 150 cm, Peso del bambino ≥ 18 kg

CURA E MANUTENZIONE

- Dopo aver rimosso gli inserti, conservarli tutti lontano dalla portata dei bambini.
- Lavare la fodera e l'imbottitura interna con acqua fredda sotto i 30°C. Non stirare il rivestimento imbottito. Non candeggiare e non lavare a secco il rivestimento imbottito.
- Non usare detergenti non diluiti, benzina o altri solventi organici per lavare il sistema di ritenuta per bambini o la base. Potrebbero danneggiare il sistema di ritenuta per bambini.
- Non attorcigliare la fodera e l'imbottitura interna per asciugare. Si potrebbero lasciare grinzose la fodera e l'imbottitura interna.
- Appendere la fodera e l'imbottitura all'ombra per asciugare.
- Rimuovere il sistema di ritenuta per bambini e la base dal sedile del veicolo se non vengono usati. Sistemare il sistema di ritenuta per bambini in un luogo fresco, asciutto e a cui il bambino non possa accedere.

ADVARSLER

VIGTIGT: OPBEVARES TIL SENERE BRUG. LÆS OMHYGGELIGT.**ADVARSEL ECE R129**

- INGEN autostole kan garantere en komplet beskyttelse mod skader i tilfælde af en ulykke. Derimod mindsker korrekt anvendelse af denne autostol faren for, at dit barn udsættes for alvorlige eller dødelige kvæstelser.
- For at anvende denne 4 BABY-autostol med Isofix-beslag i henhold til bestemmelse ECE R129 skal dit barn opfylde følgende krav:
Bagudvendt: Barnets kropshøjde 40 – 105 cm;
Fremadvendt: Barnets kropshøjde 76 – 150 cm, minimumsalder 15 måneder.
- Børn under 15 måneder må IKKE transporteres fremadvendt. Lad dit barn sidde bagudvendt så længe som muligt, da dette er den sikreste sædeplacering.
- Vær opmærksom på, at dit barns sele IKKE er snoet, den skal ligge så fladt som muligt.
- Monter eller anvend IKKE denne autostol uden at følge anvisninger og advarsler i denne vejledning, ellers er der risiko for alvorlige eller livsfarlige kvæstelser for dit barn.
- Foretag INGEN ændringer på denne autostol, og anvend den IKKE sammen med dele fra andre producenter.
- Anvend IKKE denne autostol, hvis den er beskadiget eller mangler dele.
- Giv dit barn mere end en ble på ved brug af denne autostol, ellers kan dit barn ikke spændes korrekt og pålideligt fast med skulderremmen og mellem lårene.
- Giv IKKE dit barn kraftigt foret tøj på, da det kan forhindre, at barnet bliver spændt korrekt og sikkert fast ved hjælp af skulderremmene og skridtremmen mellem benene.
- Ved brug af denne autostol skal selen anvendes rigtigt. Kontroller, at hofteselen ikke sidder over dit barns hofter.
- Lad IKKE denne autostol stå i bilen uden at være fastspændt, da en løs autostol kan kastes rundt ved skarpe sving, pludselig opbremsning eller ulykker og dermed kan medføre skader på personer i bilen. Fjern autostolen fra bilsædet, når den ikke er i brug.
- Lad ALDRIG dit barn sidde i denne autostol uden opsyn.
- Monter ALDRIG denne autostol bagudvendt på et bilsæde med aktiv frontairbag.
- Anvend ALDRIG en brugt autostol eller en autostol, hvis fortid du ikke kender til, da den muligvis kan have strukturelle skader, som kan være til fare for dit barn.
- Placer ikke denne autostol i direkte sollys, ellers kan den bliver for varm for dit barns hud.
- Anvend IKKE denne autostol som almindelig stol, da den har tendens til at vælte, hvilket kan medføre skader på barnet.
- Anvend IKKE denne autostol uden polstring og betræk.
- Tekstildelene bør udelukkende udskiftes med dele anbefalet af producenten, da de er integreret del af autostolens funktion.
- Anvend IKKE andet end de anbefalede tekstildele i denne autostol.
- Læg INGEN løse dele i autostolen, da de kan blive kastet rundt ved skarpe sving, pludselig opbremsning eller ulykker og dermed kan medføre skader på personer i bilen.
- For at undgå skader bør autostolen placeres i bagagerummet, når den ikke er i brug.

ADVARSLER

- Vær opmærksom på, at autostolens seler og spænder ikke kommer i klemme i bilsædet eller døren.
- Denne autostol må IKKE længere anvendes, efter den har været involveret i en ulykke. Udskift den med det samme, da den kan have usynlige strukturelle skader på grund af ulykken.
- Fjern autostolen fra bilsædet, når det ikke er i brug.
- For at undgå kvælningsfare skal du fjerne plasticpose og emballagematerialer, før du anvender dette produkt. Plasticpose og emballagematerialer skal opbevares utilgængeligt for børn.
- Kontakt forhandleren, hvis du har spørgsmål om pleje, reparation og reservedele.
- Placer ingen genstande omkring støttebenet foran soklen.
- Undersøg regelmæssigt Isofix-beslagene for snavs, og rengør dem ved behov. Snavs, støv og madrester kan gå ud over systemets pålidelighed.
- Korrekt montering kan kun garanteres ved brug af Isofix-beslagene.
- Monter ikke denne autostol under følgende omstændigheder:
 1. Køretøjer med sæder placeret sidelæns eller bagud i forhold til køreretningen.
 2. Bilsæder der bevæger sig under monteringen.
- I en nødsituation eller en ulykke er det særlig vigtigt, at dit barn omgående modtager førstehjælp og bliver tilset af en læge.

PRODUKTINFORMATION

- I henhold til bestemmelse ECE R129 er denne autostol en universal-isofix-autostol og bør fastgøres med Isofix-beslag.
- Dette er en "i-Size"-autostol. Den er godkendt i henhold til ECE-bestemmelse R129 til brug i "i-Size"-kompatible placeringer i bilen, der er anført af køretøjsfabrikanten i instruktionsbogen til din bil. Hvis du er i tvivl, kan du kontakte producenten eller forhandleren af autostolen.
- Dette er en Isofix-babyautostol i "i-Size" (babystørrelse). Den er godkendt til ændringsserier i bestemmelse ECE R129, som ikke alle bilfabrikanter i øjeblikket angiver "i-Size"-kompatibilitet for i deres instruktionsbøger.
- Dette sæde og denne sokkel er også godkendt til anvendelse i Isofix-kompatible biler. Se bilfabrikantens websted, eller spørg forhandleren.
- Den passer i biler med godkendte stillinger i henhold til "i-Size"-isofix-standarder (se detaljer i bilens instruktionsbog), alt efter babyautostolens kategori og fastgøringsmidler.
- For at anvende "i-Size"-isofix-beslag i henhold til bestemmelse ECE R129 skal dit barn opfylde følgende krav:
 - Bagudvendt: Barnets kropslængde 40-105 cm, vægt ≤ 18 kg;
 - fremadvendt: Barnets kropslængde 76-150 cm, vægt ≥ 18 kg.

ADVARSLER**PLEJE OG VEDLIGEHOLDELSE**

- Opbevar alle indlæg utilgængeligt for børn, når de er taget ud.
- Vask sædebetrækket og den indvendige polstring med koldt vand under 30 °C. Tekstildelene må ikke stryges, bleges eller renses kemisk.
- Autostolen og soklen må ikke rengøres med ufortyndede rengøringsmidler, benzin eller andre organiske opløsningsmidler. De kan beskadige autostolen.
- Sædebetræk og indvendig polstring må ikke tørres ved at vride dem. Ellers kan der komme folder i sædebetræk og indvendig polstring.
- Hæng sædebetræk og indvendig polstring til tørre i skygge.
- Fjern autostol og sokkel fra bilsædet, når den ikke er i brug. Opbevar autostolen på et tørt, køligt sted utilgængeligt for børn.

VAROITUKSET

**TÄRKEÄÄ: SÄILYTÄ MYÖHEMPÄÄ TARVETTA VARTEN.
LUE HUOLELLISESTI.****VAROITUS ECE R129**

- Mikään turvaistuinjärjestelmä EI voi suojata kokonaan loukkaantumiselta onnettomuudessa. Tämän turvaistuinjärjestelmän asianmukainen käyttö pienentää kuitenkin lapsen vakavan tai hengenvaarallisen loukkaantumisen vaaraa.
- Turvaistuimen käyttö ECE R129-säädöksen mukaisilla Isofix-kiin-nikkeillä vaatii lapsen suhteen seuraavien edellytysten täyttymistä:
Selkä menosuuntaan: lapsen pituus 40–105 cm; Kasvot menosuuntaan: lapsen pituus 76–150 cm, ikä vähintään 15 kuukautta.
- Alle 15 kuukauden ikäisiä lapsia EI saa kuljettaa kasvot menosuuntaan. Kuljeta lasta selkä menosuuntaan niin kauan kuin mahdollista, koska se on turvallisin asento.
- Huolehdi siitä, että lapsen turvahihnat EIVÄT kierry; niitten on oltava mahdollisimman suorassa.
- ÄLÄ asenna tai käytä tätä turvaistuinta tässä ohjeessa mainittuja ohjeita ja varoituksia huomioimatta; lapsesi voi muuten altistua vakavalle loukkaantumis- tai hengenvaaralle.
- ÄLÄ tee tähän turvaistuimeen muutoksia; ÄLÄ käytä sitä yhdessä muiden valmistajien osien kanssa.
- ÄLÄ käytä tätä turvaistuinta, jos se on vioittunut tai siitä puuttuu osia.
- Pue lapsesi päälle turvaistuinta käytettäessä muutakin kuin vaippa; lasta ei muuten voi kiinnittää asianmukaisesti ja luotettavasti olkahihnoilla ja reisien välistä.
- ÄLÄ pue lasta paksuihin toppavaatteisiin, koska ne voivat estää lapsen oikean ja turvallisen kiinnittämisen olkahihnoilla ja haarahihnalla.
- Turvaistuinta käytettäessä turvavyöt on asetettava oikein; varmista, että lantiohihna ei ole lapsen lantion yläpuolella.
- ÄLÄ jätä turvaistuinta autoon kiinnittämättä, koska kiinnittämätön turvaistuin voi sinkoutua paikaltaan ja johtaa matkustajien loukkaantumiseen jyrkissä mutkissa, äkillisesti jarrutettaessa tai onnettomuuksissa. Ota turvaistuin pois autosta, kun sitä ei käytetä.
- ÄLÄ koskaan anna lapsesi istua turvaistuimessa ilman valvontaa.
- ÄLÄ KOSKAAN asenna tätä turvaistuinta aktiivisella turvatyynyllä varustettuun istuimeen selkä menosuuntaan.
- ÄLÄ koskaan käytä käytettyä turvaistuinta tai turvaistuinta, jonka aiemmasta käytöstä sinulla ei ole tietoa; niissä voi olla lapsesi turvallisuuden vaarantavia rakenteellisia vaurioita.
- Älä aseta tätä turvaistuinta suoraan auringonvaloon; sen pinta voi kuumentua liian kuumaksi.
- ÄLÄ käytä tätä turvaistuinta tavallisena istuimena, sillä se kaatuu helposti ja voi johtaa lapsen loukkaantumiseen.
- ÄLÄ käytä tätä turvaistuinta ilman tekstiiliosia.
- Tekstiiliosat tulee vaihtaa vain valmistajan suosittelemiin osiin, koska ne vaikuttavat oleellisesti turvaistuimen tehokkuuteen.

VAROITUKSET

- ÄLÄ laita turvaistuimeen mitään muita kuin suositeltuja tekstiiliosia.
- ÄLÄ laita turvaistuimeen irrallisia esineitä, koska ne voivat sinkoutua jyrkissä mutkissa tai yhteentörmäyksissä ja vahingoittaa autossa olevia ihmisiä.
- Kun turvaistuin on tavaratilassa, älä laita siihen mitään esineitä, jotta vältät vahingot.
- Huolehdi siitä, että turvaistuimen hihnoja ja solkia ei jätetä autonistuimen tai oven väliin.
- ÄLÄ jatka tämän turvaistuimen käyttöä, jos se oli mukana liikenneonnettomuudessa. Vaihda se välittömästi, koska siinä voi olla onnettomuudesta johtuvia näkymättömiä vaurioita.
- Ota turvaistuin pois autosta, kun sitä ei käytetä.
- Poista ennen tämän tuotteen käyttöä muovipussit ja pakkausmateriaalit, koska ne voivat aiheuttaa tukehtumisen vaaran. Muovipussit ja pakkausmateriaalit tulee pitää poissa vauvojen ja lasten ulottuvilta.
- Käänny hoitoa, korjausta ja varaosia koskevista kysymyksistä kauppiaan puoleen.
- Älä aseta turvaistuimen jalustan eteen tavaroita.
- Tarkista Isofix-kiinnikkeiden puhtaus säännöllisesti ja puhdista kiinnikkeet tarvittaessa. Lika, pöly, ruokajäämät jne. voivat heikentää turvaistuimen toimintavarmuutta.
- Asianmukainen asennus on mahdollista vain, kun käytetään Isofix-kiinnikkeitä.
- Älä asenna tätä turvaistuinta seuraavissa tapauksissa:
 1. Istuimet, jotka ovat sivuttain ajosuuntaan nähden tai jotka on asennettu selkä menosuuntaan päin.
 2. Istuimet, jotka liikkuvat asennuksen aikana.
- Häätötilanteessa tai onnettomuudessa on erityisen tärkeää, että lapsesi saa välittömästi ensiapua ja sairaanhoitoa.

TUOTETIETOJA

- Tämä on "i-Size"-turvaistuin. Se on ECE-säädöksen R129 mukaisesti sallittu käytettäväksi "i-Size"-yhteensopivissa autonistuimissa, jotka on ilmoitet-tu auton valmistajan toimitamassa auton käsikirjassa. Käänny epäselvissä tapauksissa turvaistuimen valmistajan tai myyjän puoleen.
- Tämä on Isofix-turvakaukalo, "i-Size" (pikkulasten koko). Se on sallittu ECE R129 -säädöksen muutossarjoille. Kaikki autonvalmistajat eivät kuitenkaan ilmoita käsikirjoissaan tietoja "i-Size"-yhteensopivuudesta.
- Tämä istuin ja jalusta on sallittu käytettäväksi myös Isofix-yhteensopivissa autoissa. Huomioi autonvalmistajan verkkosivut tai kysy tietoja myyjältä.
- Istuin sopii autoihin, jossa on "i-Size"-Isofix-määräysten mukaisesti hyväksytyt paikat (katso lisätietoja auton käsikirjasta) turvakaukalon ja kiinnitysvä-lineiden luokasta riippuen.

VAROITUKSET

- Turvakaukalon käyttö ECE R129 -säädöksen mukaisilla "i-Size"-Isofix-kiinnikkeillä vaatii lapsen suhteen seuraavien edellytysten täyttymistä: Selkä menosuuntaan: lapsen pituus 40–105 cm, paino ≤ 18 kg; kasvot menosuuntaan: lapsen pituus 76–150 cm, paino ≥ 18 kg.

HOITO JA HUOLTO

- Säilytä kaikkia irrotettuja osia lasten ulottumattomissa.
- Pese istuimen päällyskangas ja pehmuste kylmällä vedellä, jonka lämpötila on alle 30 °C. Tekstiiliosia ei saa silittää, valkaista eikä toimittaa kemialliseen pesuun.
- Älä puhdista turvaistuinta ja jalustaa ohentamattomilla puhdistusaineilla, bensiinillä tai muilla orgaanisilla liuottimilla. Ne voivat vioittaa turvaistuinta.
- Älä väännä istuimen päällyskangasta ja pehmustetta pesun jälkeen. Istuimen päällyskankaaseen ja pehmusteeseen voi jäädä ryppyjä.
- Ripusta istuimen päällyskangas ja pehmuste kuivumaan varjoisaan paikkaan.
- Poista turvaistuin ja jalusta autonistuimelta, kun niitä ei käytetä. Säilytä turvaistuinta viileässä, kuivassa paikassa lasten ulottumattomissa.

VARNINGAR

VIKTIGT: FÖRVARAS VÄL FÖR FRAMTIDA BRUK.

VÄNLIGEN LÄS IGENOM NOGGRANT.

VARNING ENLIGT ECE R129

- Det finns INGA fasthållningsanordningar för barn som ger fullständigt skydd mot skador i händelse av olycka. Dock är en fasthållningsanordning för barn utformad för att minska risken för allvarliga eller dödliga skador på barnet.
- För användning av denna fasthållningsanordning med Isofixfästen i enlighet med EU-reglementet ECE R129 måste ditt barn uppfylla följande förutsättningar: Mot färdriktning: Barnets längd 40 – 105 cm; I färdriktning: Barnets längd 76 – 150 cm, minimiålder 15 månader.
- Barn under 15 månader får EJ färdas i färdriktning. Låt ditt barn åka bakåtvänd med ryggen mot färdriktningen så länge som möjligt, eftersom detta är för barnet den säkraste sittpositionen.
- Se till att bälteselarna INTE kan vrida sig och att de ligger så nära barnets kropp som möjligt.
- Denna bas får EJ monteras eller användas utan att efterfölja alla instruktioner och varningstexter i denna bruksanvisning. Annars finns risk för allvarliga eller dödliga skador på barnet.
- Basen får INTE modifieras på något sätt och INTE användas tillsammans med delar från andra tillverkare.
- Använd denna bas INTE i fall den är trasig eller delar saknas.
- Vid användning av fasthållningsanordningen skall barnet ha på sig mer än bara blöja, då annars en korrekt och säker fastspänning av barnet med axel- och grenband inte kan säkerställas.
- Barnet skall heller INTE ha på sig tjockfodrade kläder eftersom dessa kan förhindra en korrekt och säker fastspänning av barnet med axel- och grenband.
- Vid användning av denna fasthållningsanordning för barn skall bältet spännas på rätt sätt. Säkerställ att höftbältet inte sitter ovanför barnets höfter.
- Lämna denna fasthållningsanordning för barn INTE osäkrad i fordonet eftersom en fasthållningsanordning som inte är fastspänd kan flyga runt inne i bilen och skada passagerarna i händelse av snäva kurvor, plötsliga inbromsningar eller olyckor. Ta bort fasthållningsanordningen för barn från bilsätet om den inte används.
- Lämna ditt barn ALDRIG i fasthållningsanordningen utan tillsyn.
- Denna fasthållningsanordning för barn får vid bakåtvänd användning ALDRIG monteras i FRAMSÄTET DÄR krockkudden är aktiv.
- Använd ALDRIG en begagnad fasthållningsanordning för barn eller en fasthållningsanordning för barn vars härkomst du inte känner till. Möjligt-vis har den strukturella fel som kan innebära skaderisk för ditt barn.
- Vänligen exponera denna fasthållningsanordning för barn inte för direkt solljus då den annars kan bränna barnets hud.

VARNINGAR

- Använd denna fasthållningsanordning för barn INTE som vanlig stol då den lätt kan välta och orsaka skador på barnet.
- Använd denna fasthållningsanordning för barn INTE utan de textila delarna.
- De textila delarna bör endast ersättas av delar som rekommenderas av tillverkaren eftersom dessa ingår som fast beståndsdel i fasthållningsan-ordningen och ger denna dess skyddseffekt.
- Denna fasthållningsanordning för barn får INTE kompletteras med andra textila delar än de som rekommenderas.
- Lägg INGA lösa föremål i bilbarnstolen då de kan flyga runt inne i bilen och skada passagerarna i händelse av snäva kurvor, plötsliga inbroms-ningar eller krock.
- Om fasthållningsanordningen för barn förvaras i bilens bagageutrymme får ingenting placeras uppe på den för att undvika skador.
- Se till att fasthållningsanordningens bältesseklar och spännen inte kläms fast i bilsätet eller dörren.
- Använd fasthållningsanordningen för barn INTE längre om den har varit inblandad i en trafikolycka. Byt ut den omgående eftersom den kan ha osynliga strukturella fel på grund av olyckan.
- Ta bort fasthållningsanordningen för barn från bilsätet om den inte används.
- För att undvika kvävningsrisk skall samtliga plastpåsar och förpacknings-material avlägsnas innan denna produkt kommer till användning. Plastpå-sar och förpackningsmaterial bör hållas utom räckhåll för spädbarn och barn.
- Kontakta återförsäljaren vid frågor om skötsel, reparation och reservdelar.
- Placera inga föremål framför basens stödben.
- Kontrollera Isofix-fästen regelbundet med avseende på smuts och rengör vid behov. Fasthållningsanordningens säkerhet kan påverkas av smuts, damm, matrester osv.
- För en korrekt montering skall endast Isofix-fästen användas.
- Denna fasthållningsanordning för barn får inte installeras under följande förutsättningar:
 1. Fordon med säten som är vända åt sidan eller bakåtvända i förhållande till färdriktningen.
 2. Bilsäten som rör sig under montering.
- I nödfall eller vid olycka är det särskilt viktigt att ditt barn omedelbart får första hjälpen och medicinsk behandling.

PRODUKTINFORMATION

- I enlighet med reglementet ECE R129 är detta ett en universal Isofix-fasthållningsanordning för barn och bör fästas med hjälp av Isofix-fästen.
- Detta är ett „i-Size“-fasthållningssystem för barn. Det är godkänt i enlighet med ECE-reglementet R129 för användning med „i-Size“-kompatibla sittplatser i ett fordon, vilket anges av fordonstillverkaren i respektive handbok. I tveksamma fall vänligen kontakta tillverkaren eller återförsäljaren av fasthållningssystemet för barn.

VARNINGAR

- Detta är ett Isofix-fästsysteem för småbarn i „i-Size“ (småbarnsstorlek). Det har godkänts för ändringsserierna i reglementet ECE R129, dock lämnar inte alla fordonstillverkare uppgifter om „i-Size“-kompatibiliteten i sina handböcker.
- Denna bilbarnstol samt bas har även godkänts för användning i Isofix-kompatibla fordon. Vänligen beakta fordonstillverkarens hemsida eller fråga din återförsäljare.
- Den passar i fordon med godkända sittplatser enligt „i-Size“ Isofix-riktlinjen (för detaljer se fordonshandboken) allt efter kategorin för fasthållningsanordning och fästdon.
- För användning av bilbarnstolen med „i-Size“ Isofix-fästen i enlighet med reglementet ECE R129 måste ditt barn uppfylla följande förutsättningar:
Mot färdriktning: Barnets längd 40-105 cm, vikt ≤ 18 kg
I färdriktning: Barnets längd 76-150 cm, vikt ≥ 18 kg.

SKÖTSEL OCH UNDERHÅLL

- Vänligen förvara alla sittinlägg utom räckhåll för barn efter att de har tagits bort från bilstolen.
- Vänligen tvätta klädseln och sittinlägget med kallt vatten under 30° C. De textila delarna får ej strykas, blekas eller kemtvättas.
- Rengör fasthållningsanordningen för barn samt basen aldrig med förtunnat rengöringsmedel, bensin eller andra organiska lösningsmedel. Dessa kan skada fasthållningsanordningen för barn.
- Klädseln och sittinlägget får ej vridas ur för torkning. Annars finns risk för veckbildning i både klädsel och sittinlägg.
- Häng klädsel och sittinlägg på tork i skuggan.
- Vänligen ta bort fasthållningsanordningen samt basen från bilsätet om de inte används. Förvara fasthållningsanordningen för barn på sval och torr plats samt utom räckhåll för barn.

ADVARSLER

VIKTIG: MÅ OPPBEVARES FOR SENERE BRUK. MÅ LESES GRUNDIG.**ADVARSEL ECE R129**

- INGEN beltesystemer kan garantere en komplett beskyttelse mot skader ved ulykker. Men riktig bruk at dette beltesystemet reduserer faren for alvorlige eller dødelige skader for barnet ditt.
- For å bruke dette beltesystemet for barn med Isofix-fester tilsvarende regulering ECE R129 må barnet ditt oppfylle følgende forutsetninger:
Mot kjøreretning: Barnets høyde 40 – 105 cm;
I kjøreretning: Barnets høyde 76 – 150 cm, min. alder 15 måneder.
- Barn under 15 måneder må IKKE transporteres i kjøreretning. Sett barnet ditt så lenge som mulig med ryggen mot kjøreretningen, for dette er den sikreste posisjonen.
- Se til at beltene til barnet ditt IKKE dreies; de må ligge på så flatt som mulig.
- IKKE installer eller bruk dette beltesystemet for barn uten å følge henvisningene og advarslene i denne veiledningen; hvis ikke er det fare for at barnet ditt får alvorlige eller til og med dødelige skader.
- IKKE utfør endringer på dette beltesystemet for barn; bruk det IKKE i forbindelse med deler fra andre produsenter.
- IKKE bruk beltesystemet for små barn dersom det er skadet eller deler mangler.
- Barnet ditt må ha på seg mer enn kun bleier når dette beltesystemet for barn brukes; hvis ikke kan ikke barnet sikres riktig og pålitelig over skulderbeltet og mellom lårene.
- IKKE kle på barnet ditt tykke, polstrede plagg, for dette kan forhindre at barnet ditt sitter riktig og er riktig festet med hjelp av skulderbeltene og beltet i skrittet mellom beina.
- Ved bruk av dette beltesystemet for barn må beltet brukes riktig; se til at bekkenbeltet ikke ligger ovenfor bekkenet til barnet ditt.
- IKKE la dette beltesystemet for barn ligge usikret i bilen din, for et usikret beltesystem for barn kan slynges rundt og skade passasjerer i skarpe svinger, ved plutselig bremsing eller ulykker. Beltesystemet for barn må fjernes fra setet når det ikke brukes.
- La barnet ditt ALDRI sitte uten tilsyn i et beltesystem.
- Dette beltesystemet for barn må ALDRI SETTES PÅ ET bilsete med en aktiv airbag når det brukes i retning bakover.
- Du må ALDRI bruke et brukt beltesystem for barn eller et beltesystemet for barn, hvor du ikke kjenner til historien; muligens har det strukturelle skader som kan utgjøre en fare for barnet ditt.
- Dette beltesystemet for barn må ikke utsettes for direkte sollys; hvis ikke kan det bli for varmt for huden til barnet ditt.
- IKKE bruk dette beltesystemet for barn som vanlig stol, for det velter lett, noe som kan skade barnet ditt.
- IKKE bruk beltesystemet for små barn uten stoffdelene.
- Stoffdelene må kun erstattes med deler som er anbefalte av produsenten, for de er en integrert del av ytelsen til beltesystemet for barn.

ADVARSLER

- IKKE bruk andre deler enn de anbefalte stoffdelene til dette beltesystemet for barn.
- IKKE legg usikrede gjenstander i barnesetet, for de kan slynges ut i skarpe svinger, ved plutselig bremsing eller ved sammenstøt.
- Ikke sett noe oppå beltesystemet for barn når det er i bagasjerommet, slik at du unngår skader.
- Se til at beltebånd og klemmer til beltesystemet for barn ikke klemmes fast i bilsetet eller døren.
- IKKE bruk dette beltesystemet for barn videre etter at det var involvert i en ulykke. Det må erstattes øyeblikkelig, for det har muligens usynlige, strukturelle skader etter ulykken.
- Beltesystemet for barn må fjernes fra setet når det ikke brukes.
- For å unngå farer for kvelning må du fjerne plastposer og emballasje, før du bruker dette produktet. Plastposer og emballasjer må holdes borte fra babyer og barn.
- Ved spørsmål angående pleie, reparasjon og reservedeler må du kontakte forhandler.
- Ikke sett noen gjenstander i stativområdet til din basis.
- Isofix-festene må undersøkes regelmessig for smuss og rengjøres ved behov. Systemets pålitelighet kan påvirkes gjennom inntrengning av smuss, støv matrester osv.
- En riktig installasjon er kun garantert gjennom bruk av Isofix-festene.
- Ikke installer beltesystemet for barn under følgende omstendigheter:
 1. Biler med seter mot sidene eller utrettet bakover i kjøreretning.
 2. Bilseter som beveger seg under installasjon.
- Ved nødtilfeller eller ulykker er det viktig at barnet ditt får førstehjelp og medisinsk hjelp.

PRODUKTINFORMASJON

- Tilsvarende regulering ECE R129 er dette setet med et universalt-Isofix-beltesystemet for barn og skal festes med Isofix-fester.
- Dette er et "i-Size"-beltesystem for barn. Iht. ECE-regulering R129 er det godkjent for bruk i "i-Size"-kompatible posisjoner i bilen, som er oppførte i produsent håndboken til bilen din. Ved tvil ber vi deg om å henvende deg til produsenten eller forhandleren av beltesystemet for barn.
- Dette er et Isofix-beltesystem for små barn i "i-Size" (størrelse for små barn). Det er godkjent for endringserier iht. regulering ECE R129, men for øyeblikket har ikke alle bilprodusenter opplysninger om "i-Size"-kompatibilitet i håndbøkene sine.
- Dette setet og denne basis er også godkjent for bruk i Isofix-kompatible kjøretøy. Vær obs på bilprodusentens nettsted eller spør din forhandler.
- Det passer i biler med godkjente posisjoner iht. "i-Size"-Isofix-standarder (se bilens håndbok for detaljer), alt etter kategori til beltesystemet for små barn og festeanordningene.
- For å bruke dette i-Size"-Isofix-fester tilsvarende regulering ECE R129 må barnet ditt oppfylle følgende forutsetninger:
Mot kjøreretning: Barnets høyde 40-105 cm, vekt ≤ 18 kg; i kjøreretning: Barnets høyde 76-150 cm, vekt ≥ 18 kg.



ADVARSLER

PLEIE OG VEDLIKEHOLD

- Alle innlegg må oppbevares utilgjengelig for barn etter at innsetningene fjernes.
- Vask setetrekket og innvendig polster med kaldt vann under 30 °C. Stoffdelene må ikke strykes, blekes eller leveres til kjemisk rensing.
- Beltesystemet for barn og basisen må ikke rengjøres med ufortynnede rengjøringsmidler, bensin eller andre organiske løsningsmidler. Dette kan skade beltesystemet for barn.
- Setetrekket og innvendig polster må ikke vrenses ut for tørking. Det kan oppstå folder i setetrekket og på innvendig polster.
- Heng opp setetrekket og innvendig polster opp i skyggen for tørking.
- Beltesystemet for barn og basisen må fjernes fra bilsetet når de ikke brukes. Oppbevar beltesystemet for barn på et kjølig, tørt sted, utilgjengelig for barn.

ΠΡΟΕΙΔΟΠΟΙΗΣΕΙΣ

ΣΗΜΑΝΤΙΚΟ: ΦΥΛΑΞΤΕ ΤΙΣ ΟΔΗΓΙΕΣ ΓΙΑ ΝΑ ΜΠΟΡΕΣΤΕ ΝΑ ΑΝΑΤΡΕΞΕΤΕ Σ΄ ΑΥΤΕΣ ΜΕΤΑΓΕΝΕΣΤΕΡΑ. ΝΑ ΤΙΣ ΔΙΑΒΑΣΕΤΕ ΠΡΟΣΕΚΤΙΚΑ.

ΠΡΟΕΙΔΟΠΟΙΗΣΗ ECE R129

- ΚΑΝΕΝΑ σύστημα συγκράτησης παιδιών δεν μπορεί να εξασφαλίζει την απόλυτη προστασία από τραυματισμούς σε περίπτωση ατυχήματος. Παρ' όλα αυτά η κανονική χρήση του συστήματος συγκράτησης παιδιών μειώνει τον κίνδυνο σοβαρών ή θανατηφόρων τραυματισμών του παιδιού σας.
- Για τη χρήση αυτού του συστήματος συγκράτησης με στοιχεία στερέωσης Isofix σύμφωνα με τον κανόνα ECE R129, το παδιί σας πρέπει να πληροί τις ακόλουθες προϋποθέσεις:
Με μέτωπο προς τα πίσω: ύψος σώματος του παιδιού 40 – 105 cm
Με μέτωπο προς τα μπρος: ύψος σώματος του παιδιού 76 – 150 cm ,
ελάχιστη ηλικία 15 μήνες.
- ΜΗ μεταφέρετε παιδιά κάτω των 15 μηνών με το πρόσωπο προς τα μπρος. Να τοποθετείτε το παιδί σας για όσο το δυνατό μεγαλύτερο χρονικό διάστημα με την πλάτη προς τα μπρος, επειδή αυτή είναι η πιο ασφαλής θέση.
- Να εξασφαλίζετε πάντα ότι οι ζώνες συγκράτησης του παιδιού σας ΔΕΝ είναι στρεβλωμένες. Πρέπει να εφαρμόζουν όσο το δυνατόν πιο καλά.
- ΜΗΝ τοποθετείτε αυτό το σύστημα συγκράτησης παιδιών ποτέ χωρίς να προσέχετε τις παρούσες οδηγίες και προειδοποιήσεις, αλλιώς το παιδί σας κινδυνεύει να πάθει σοβαρούς ή ακόμα και θανατηφόρους τραυματισμούς.
- ΜΗΝ κάνετε τροποποιήσεις σ' αυτό το σύστημα συγκράτησης παιδιών, ΜΗΝ το χρησιμοποιείτε σε συνδυασμό με εξαρτήματα άλλων κατασκευαστών.
- ΜΗ χρησιμοποιείτε αυτό το σύστημα συγκράτησης παιδιών, όταν παρουσιάζει κάποια βλάβη ή όταν λείπουν εξαρτήματά του.
- Το παιδί σας ΔΕΝ πρέπει να φοράει μόνο πάνα, όταν χρησιμοποιείτε αυτό το σύστημα συγκράτησης παιδιών, διότι αλλιώς δεν είναι δυνατό το κανονικό και ασφαλές δέσιμο του παιδιού σας με τη ζώνη ώμου και τη ζώνη καβάλου ανάμεσα στα πόδια του.
- Το παιδί σας ΔΕΝ πρέπει να φοράει χοντρά καπιτονέ ρούχα, διότι αυτά μπορούν να παρεμποδίσουν το σωστό και ασφαλές δέσιμο του παιδιού με τη βοήθεια των ζωνών ώμου και της ζώνης καβάλου ανάμεσα στα πόδια του.
- Κατά τη χρήση αυτού του συστήματος συγκράτησης παιδιών πρέπει να χρησιμοποιείτε τη ζώνη με το σωστό τρόπο. Να εξασφαλίζετε πάντα ότι η ζώνη λεκάνης δεν βρίσκεται πάνω από τη λεκάνη του παιδιού σας.
- ΜΗΝ αφήνετε αυτό το σύστημα συγκράτησης παιδιών μέσα στο αυτοκίνητό σας χωρίς να είναι στερεωμένο, διότι ένα μη στερεωμένο σύστημα συγκράτησης παιδιών μπορεί να εκσφενδονιστεί σε περίπτωση απότομων στροφών, ξαφνικού φρεναρίσματος ή ατυχήματος, με αποτέλεσμα να προκληθούν τραυματισμοί των επιβατών. Αφαιρέστε αυτό το σύστημα συγκράτησης παιδιών από το κάθισμα του αυτοκινήτου, όταν δεν το χρησιμοποιείτε.
- ΜΗΝ αφήνετε το παιδί σας ΠΟΤΕ να κάθεται χωρίς επίβλεψη σ' αυτό το σύστημα συγκράτησης παιδιών.

ΠΡΟΕΙΔΟΠΟΙΗΣΕΙΣ

- ΜΗΝ τοποθετείτε αυτό το σύστημα συγκράτησης παιδιών ΠΟΤΕ σε μπροστινό κάθισμα με ενεργό αερόσακο, όταν το χρησιμοποιείτε με το μέτωπο προς τα πίσω.
- ΜΗ χρησιμοποιείτε ΠΟΤΕ ένα μεταχειρισμένο σύστημα συγκράτησης παιδιών ή κάποιο σύστημα συγκράτησης παιδιών, του οποίου το παρελθόν σας είναι άγνωστο, διότι μπορεί να υπάρχουν δομικές βλάβες που να επηρεάσουν την ασφάλεια του παιδιού σας.
- Μην εκθέτετε αυτό το σύστημα συγκράτησης παιδιών στην άμεση ακτινοβολία του ηλίου, επειδή αλλιώς μπορεί να ζεσταθεί τόσο πολύ, ώστε να είναι επικίνδυνο για το δέρμα του παιδιού σας.
- ΜΗ χρησιμοποιείτε αυτό το σύστημα συγκράτησης παιδιών ως κανονικό κάθισμα, διότι υπάρχει κίνδυνος ανατροπής, κάτι που μπορεί να οδηγήσει σε τραυματισμούς του παιδιού.
- ΜΗ χρησιμοποιείτε αυτό το σύστημα συγκράτησης παιδιών χωρίς τα υφασμάτινα μέρη.
- Τα υφασμάτινα μέρη επιτρέπεται να αντικατασταθούν αποκλειστικά με άλλα υφασμάτινα μέρη που συνιστώνται από τον κατασκευαστή. Τα υφασμάτινα μέρη αποτελούν ουσιαστικό συστατικό στοιχείο του ολοκληρωμένου συστήματος συγκράτησης παιδιών.
- Να τοποθετείτε ΑΠΟΚΛΕΙΣΤΙΚΑ ΚΑΙ ΜΟΝΟ τα συνιστώμενα υφασμάτινα μέρη σ' αυτό το σύστημα συγκράτησης παιδιών.
- ΜΗ βάζετε μη ασφαλισμένα αντικείμενα στο κάθισμα παιδιού, διότι σε περίπτωση απότομων στροφών, ξαφνικού φρεναρίσματος ή σύγκρουσης είναι δυνατόν να πεταχτούν από τη θέση τους και να προκαλέσουν τραυματισμούς των επιβατών.
- Για να αποφεύγετε ζημιές, μην τοποθετείτε τίποτα πάνω στο σύστημα συγκράτησης παιδιών, όταν αυτό βρίσκεται μέσα στο πορτ-μπαγκάζ.
- Προσέχετε να μην μαγκώνουν η ζώνη και οι αγκράφες του συστήματος συγκράτησης παιδιών στο κάθισμα του αυτοκινήτου ή στην πόρτα.
- ΜΗ χρησιμοποιείτε πλέον το σύστημα συγκράτησης για νήπια σε περίπτωση που έχει εμπλακεί σε ατύχημα. Αντικαταστήστε το αμέσως, επειδή λόγω του ατυχήματος είναι δυνατόν να υπάρχουν μη ορατές δομικές βλάβες.
- Αφαιρέστε αυτό το σύστημα συγκράτησης παιδιών από το κάθισμα του αυτοκινήτου, όταν δεν το χρησιμοποιείτε.
- Για την πρόληψη κινδύνου ασφυξίας αφαιρέστε τις πλαστικές σακούλες και τα υλικά συσκευασίας πριν από τη χρήση αυτού του προϊόντος. Κρατήστε τις πλαστικές σακούλες και τα υλικά συσκευασίας μακριά από νήπια και παιδιά.
- Απευθυνθείτε στον έμπορο για πληροφορίες σχετικά με τη συντήρηση, επισκευή και ανταλλακτικά.
- ΜΗΝ τοποθετείτε αντικείμενα στην περιοχή του στηρίγματος μπροστά στη βάση.
- Να ελέγχετε τα στοιχεία στερέωσης Isofix τακτικά σχετικά με ακαθαρσίες και όταν χρειαστεί, καθαρίστε τα. Η καλή λειτουργία του συστήματος μπορεί να επηρεαστεί από τη διείδυση βρωμιάς, σκόνης, υπολειμμάτων τροφίμων κλπ.
- Η κανονική συναρμολόγηση είναι μόνο εγγυημένη με τη χρήση των στοιχείων στερέωσης Isofix.

ΠΡΟΕΙΔΟΠΟΙΗΣΕΙΣ

- Μην τοποθετείτε αυτό το σύστημα συγκράτησης παιδιών υπό τις ακόλουθες συνθήκες: 1. Οχήματα με καθίσματα που βλέπουν προς τα πλάγια ή προς τα πίσω σε σχέση με την κατεύθυνση κίνησης. 2. Καθίσματα αυτοκινήτου που κινούνται κατά την τοποθέτηση του συστήματος συγκράτησης παιδιών.
- Σε περίπτωση ανάγκης ή ατυχήματος είναι μεγάλης σημασίας να παρα-σχεθούν στο παιδί σας αμέσως οι πρώτες βοήθειες και ιατρική φροντίδα.

ΠΛΗΡΟΦΟΡΙΕΣ ΓΙΑ ΤΟ ΠΡΟΪΟΝ

- Σύμφωνα με τον κανόνα ECE R129, το κάθισμα αποτελεί ένα σύστημα συγκράτησης πολλών χρήσεων τύπου Isofix για παιδιά των και πρέπει να στερεώνεται με στοιχεία στερέωσης Isofix.
- Το παρόν σύστημα είναι σύστημα συγκράτησης παιδιών τύπου „i-Size“. Σύμφωνα με τον κανόνα ECE R129 είναι εγκεκριμένο για τη χρήση σε θέ-σεις οχήματος συμβατές με „i-Size“, όπως αναφέρεται από τον κατασκευ-αστή του οχήματος στο εγχειρίδιο του αυτοκινήτου σας. Σε περίπτωση αμφιβολιών παρακαλούμε να απευθυνθείτε στον κατασκευαστή ή έμπορο του συστήματος συγκράτησης παιδιών.
- Το παρόν σύστημα είναι σύστημα συγκράτησης Isofix για νήπια τύ-που „i-Size“ (μέγεθος νηπίου). Είναι εγκεκριμένο για τροποποιημένες σειρές του κανόνα ECE R129, ενώ προς το παρόν δεν υπάρχουν ακόμα στοιχεία σχετικά με τη συμβατότητα με „i-Size“ στα εγχειρίδια όλων των κατασκευαστών αυτοκινήτων.
- Το παρόν κάθισμα και η βάση του έχουν επίσης την έγκριση για τη χρήση σε οχήματα συμβατά με Isofix. Να ανατρέξετε στην ιστοσελίδα του κατασκευαστή του οχήματος ή να απευθυνθείτε στον έμπορό σας.
- Το προϊόν ταιριάζει στα οχήματα με εγκεκριμένες θέσεις σύμφωνα με τις προδιαγραφές „i-Size“-Isofix (για λεπτομέρειες βλέπε εγχειρίδιο του αυτοκινήτου σας), ανάλογα με την κατηγορία του συστήματος συγκράτησης για νήπια και των στοιχείων στερέωσης.
- Για τη χρήση του συστήματος 4 BABY με στοιχεία στερέωσης „i-Size“-Isofix σύμφωνα με τον κανόνα ECE R129, το παδί σας πρέπει να πληροί τις ακόλουθες προϋποθέσεις: Με μέτωπο προς τα πίσω: ύψος σώματος του παιδιού 40 – 105 cm, βάρος ≤ 18 kg ;
Με μέτωπο προς τα μπρος: ύψος σώματος του παιδιού 76 – 150 cm , βάρος ≥ 18 kg.

ΠΕΡΙΠΟΙΗΣΗ ΚΑΙ ΣΥΝΤΗΡΗΣΗ

- Να φυλάσσετε όλα τα εξαρτήματα μετά από την αφαίρεσή τους από το πορτ μπεμπέ σε μέρος μακριά από παιδιά.
- Το κάλυμμα του καθίσματος και το μαξιλάρι πλένονται με κρύο νερό κάτω από 30° C. Δεν επιτρέπεται το σιδέρωμα, η λεύκανση ή ο χημικός καθαρισμός των υφασμάτων των μερών.
- Μην καθαρίζετε το σύστημα συντήρησης παιδιών ή τη βάση του με μη αραιωμένα απορρυπαντικά, βενζίνη ή άλλα οργανικά διαλυτικά. Αυτά μπορούν να προκαλέσουν ζημιές στο σύστημα συγκράτησης παιδιών.
- Μην στύβετε το κάλυμμα του καθίσματος και το μαξιλάρι για το στέγνωμά τους. Αλλιώς μπορεί να παραμείνουν πτυχές στο κάλυμμα του καθίσματος και στο μαξιλάρι.
- Απλώστε το κάλυμμα του καθίσματος και το μαξιλάρι για στέγνωμα σε σκιερό μέρος.
- Αφαιρέστε το σύστημα συγκράτησης παιδιών με τη βάση του από το κάθισμα του αυτοκινήτου, όταν δεν το χρησιμοποιείτε. Να φυλάσσετε το σύστημα συγκράτησης παιδιών σε μέρος δροσερό και στεγνό μακριά από παιδιά.

VÝSTRAŽNÉ POKYNY

DÔLEŽITÉ: UCHOVAJTE PRE BUDÚCE VYUŽITIE. STAROSTLIVO PROSÍM ČÍTAJTE.

VAROVANIE ECE E129

- ŽIADNA detská autosedačka nemôže pri nehode zaručiť kompletnú ochranu pred zranením. Napriek tomu správne použitie tejto detskej autosedačky znižuje riziko vážnych alebo smrteľných zranení vášho dieťaťa.
- Túto autosedačku s upevnením ISOFIX podľa normy ECE R129 môžete používať, ak spĺňa vaše dieťa nasledujúce predpoklady: Proti smeru jazdy: výška dieťaťa 40 - 105 cm; Po smere jazdy: výška dieťaťa 76 - 150 cm, minimálny vek dieťaťa 15 mesiacov.
- NEPOSAZUJTE deti mladšie 15 mesiacov po smere jazdy. Nechajte vaše dieťa sedieť chrbtom v smere jazdy, ako to len najdlhšie pôjde, lebo to je najbezpečnejšie pozícia.
- Dbajte na to, aby bezpečnostné pásy vášho dieťaťa NEBOLI pokrútené; musí priliehať úplne rovno.
- BEZ dodržiavanie pokynov tejto príručky túto autosedačku neinštalujte a nepoužívajte; inak môžete svoje dieťa vystaviť riziku ťažkých alebo smrteľných poranení.
- Túto autosedačku NIE JE možné nijako upravovať, ani používať v kombinácii s dielmi iných výrobcov.
- Túto autosedačku NEPOUŽÍVAJTE, ak je poškodená alebo jej chyba nejaká časť.
- Pri usadzovaní vášho dieťaťa do tejto autosedačky mu oblečte aj niečo viac ako len plienku; inak sa môže stať, že vaše dieťa nebude správne a bezpečne pripútané pomocou bezpečnostných pásov a pásu medzi nožičkami.
- Aby bolo vaše dieťa správne a bezpečne pripútané pomocou bezpečnostných pásov a pásu medzi nožičkami, neobliekajte mu žiadne tlsté a vypchaté oblečenie.
- Pri použití tejto autosedačky musia byť správne nasadený bezpečnostný pás; zaistite, aby spodný pás nebol nad panvicou vášho dieťaťa.
- NENECHÁVAJTE túto detskú autosedačku bez zaistenia vo vašom vozidle, lebo nezaistená detská autosedačka môže byť v ostrých zákrutách, pri náhlom brzdení či nehode vymrštená, čím môže dôjsť k zraneniu posádky vozidla. Pri nepravidelnom používaní ju vyberte z vozidla.
- NIKDY nenechávajte vaše dieťa bez dozoru sedieť v detskej autosedačke.
- Túto detskú autosedačku pripevnenou proti smeru jazdy NIKDY NEDÁVAJTE na predné sedadlo s aktivovaným predným airbagom.
- NIKDY nepoužívajte detskú autosedačku z druhej ruky alebo takú, ktorej históriu nepoznáte, pretože môže mať skryté poškodenie, ktorá môže ohroziť bezpečnosť vášho dieťaťa.
- Nevystavujte prosím túto detskú autosedačku priamemu slnečnému žiareniu, pretože potom by mohla byť príliš rozpálená a mohlo by dôjsť k popáleniu pokožky vášho dieťaťa.
- NIKDY túto detskú autosedačku nepoužívajte ako bežnú stoličku, pretože má tendenciu sa prevracať, pričom môže dôjsť k zraneniu dieťaťa.
- Túto detskú autosedačku NEPOUŽÍVAJTE bez textilného potahu.
- Textilný potah môže byť nahradený iba textilnými potahmi odporúčanými výrobcom. Textilný potah je neoddeliteľnou súčasťou funkčného celku detskej autosedačky.

VÝSTRAŽNÉ POKYNY

- Do tejto detskej autosedačky NIČ nedávajte okrem odporúčaných textilných poťahov.
- Do detskej autosedačky NEDÁVAJTE žiadne nezabezpečené predmety, pretože tieto môžu byť v ostrých zákрутách, pri náhlom brzdení či nehode vymrštené, čím môže dôjsť k zraneniu posádky vozidla.
- Aby ste zabránili poškodeniu detskej autosedačky, nekladte na ňu nič, ak ju máte uloženú v batožinovom priestore.
- Dbajte na to, aby bezpečnostné pásy a spony detskej autosedačky neuviazli v sedadle či dverách vozidla.
- Túto detskú autosedačku naďalej NEPOUŽÍVAJTE, ak bola súčasťou dopravnej nehody. Okamžite ju vymeňte, pretože pri nehode mohlo dôjsť k jej skrytému poškodeniu.
- Ak detskú autosedačku nepoužívate, odstráňte ju zo sedadla vozidla.
- Pred použitím výrobku odstráňte plastové vrece a obalový materiál, čím zamedzíte riziku zadusenia. Plastové vrecia a obalové materiály držte mimo dosahu bábätiok a detí.
- V otázkach reklamácie, opráv a výmeny dielov sa obráťte na svojho predajcu.
- Pred opornú nohu vašej základne neumiestňujte žiadne predmety.
- Pravidelne kontrolujte znečistenie upevňovacích prvkov ISOFIX a podľa potreby ich očistite. Spôľahlivosť systému môže byť ovplyvnená vniknutím špiny, prachu, zvyškov potravín atď.
- Riadne upevnenie základne zaistíte iba pri použití upevňovacích prvkov ISOFIX.
- Na základni detskej autosedačky musí byť použitá ochrana proti spätnému nárazu.
- Detskú autosedačku neinštalujte za týchto podmienok:
 1. Vo vozidle, ktoré má vzhľadom na smer jazdy sedadlá natočená do boku či v smere proti jazde.
 2. Na sedadlá, ktoré sa počas inštalácie pohybujú.
- V prípade núdze alebo pri nehode je obzvlášť dôležité, aby sa vášmu dieťaťu okamžite dostalo prvej pomoci a aby mu bola poskytnutá lekárska starostlivosť.

INFORMÁCIE O VÝROBKU

- Podľa normy ECE R129 odpovedá autosedačka zo základňou univerzálnemu-ISOFIX-zadržiaciemu systému ak je zaistená upevňovacími prvkami ISOFIX.
- Toto je „i-Size“ detský zadržiaci systém. Podľa normy ECE R129 je ich použitie schválené na „i-Size“ kompatibilných sedadlách vozidla, tak ako uvádza výrobca vášho vozidla v užívateľskej príručke. V prípade nejasností sa prosím obráťte na výrobcu alebo predajcu detskej autosedačky.
- Toto je ISOFIX-zadržný systém pre malé deti v „i-Size“ (veľkosť malé dieťa). Zodpovedá už zmenám normy ECE R129 / 2, pričom toho času ešte nie všetci výrobcovia vozidiel prepracovali svoje užívateľské príručky tak, aby boli kompatibilné s „i-Size“.
- Použitie tejto sedačky a tejto základne je schválené aj pre vozidlá kom-patibilné so systémom ISOFIX. Sledujte prosím informácie na webových stránkach výrobcu vášho vozidla, alebo sa obráťte na vášho predajcu.
- Je vhodná pre vozidlá s povolením pre sedadlá podľa špecifikácie „i-Size“ -ISOFIX (podrobnosti vid' užívateľská príručka vozidla), v závislosti od kategórie zadržiacieho systému pre malé deti a upevňovacích prvkoch.

VÝSTRAŽNÉ POKYNY

• Túto autosedačku s upevnením ISOFIX podľa normy ECE R129 môžete používať, ak spĺňa vaše dieťa nasledujúce predpoklady:

Proti smeru jazdy: výška dieťaťa 40 - 105 cm, hmotnosť dieťaťa ≤ 18 kg;

Po smere jazdy: výška dieťaťa 76 - 150 cm, hmotnosť dieťaťa ≥ 18 kg.

STAROSTLIVOSŤ A ÚDRŽBA

- Všetky výplne po vybratí z vložky prosím uchovávajúte mimo dosahu detí.
- Poťah sedačky a vnútornú vložku perte prosím v studenej vode do 30° C. Textilné časti nežehlite. Textilné časti nebielte a nečistite chemickou cestou.
- Detskú autosedačku nečistite neriedenými čistiacimi prostriedkami, benzínom, alebo inými organickými rozpúšťadlami. Tieto prostriedky ju môžu poškodiť.
- Poťah sedačky a vnútornú vložku nežmýkajte do sucha. Inak môžu na poťahu a na vložke vzniknúť sklady.
- Poťah sedačky a vnútornú vložku prosím zaveste k sušeniu na tienisté miesto.
- Ak nebudete túto autosedačku pre malé deti a základu užívať, vyberte ich prosím z vozidla. Autosedačku skladujte na chladnom, suchom mieste mimo dosahu detí.

VÝSTRAŽNÍ POKYNY

DŮLEŽITÉ: UCHOVEJTE K POZDĚJŠÍMU POUŽITÍ. PEČLIVĚ PROSÍM ČTĚTE.

VAROVÁNÍ ECE E129

- ŽÁDNÁ dětská autosedačka nemůže při nehodě zaručit kompletní ochranu před zraněním. Přesto správné užití této dětské autosedačky snižuje riziko vážných nebo smrtelných zranění vašeho dítěte.
- Tuto autosedačku s upevněním ISOFIX dle normy ECE R129 můžete používat, splňuje-li vaše dítě následující předpoklady:
 - Proti směru jízdy: výška dítěte 40 – 105 cm;
 - Po směru jízdy: výška dítěte 76 – 150 cm, minimální věk dítěte 15 měsíců.
- NEPOSAZUJTE děti mladší 15 měsíců po směru jízdy. Nechte vaše dítě sedět zády do směru jízdy, jak jen to nejdéle půjde, neboť to je nejbezpečnější pozice.
- Dbejte na to, aby bezpečnostní pásy vašeho dítěte NEBYLY přetočeny; musí přiléhat zcela rovně.
- BEZ dodržování pokynů této příručky tuto autosedačku neinstalujte a nepoužívejte; jinak můžete své dítě vystavit riziku těžkých nebo smrtelných poranění.
- Tuto autosedačku NENÍ možno nikterak upravovat, ani používat v kombinaci s díly jiných výrobců.
- Tuto autosedačku NEPOUŽÍVEJTE, je-li poškozena či chybí-li nějaká její část.
- Při usazování vašeho dítěte do této autosedačky mu oblékněte i něco víc než jen plenku; jinak se může stát, že vaše dítě nebude správně a bezpečně upoutáno pomocí ramenních bezpečnostních pásů a pásu mezi nožičkami.
- Aby bylo vaše dítě správně a bezpečně upoutáno pomocí ramenních bezpečnostních pásů a pásu mezi nožičkami, NEOBLÉKEJTE mu žádné tlusté a vycpané oblečení.
- Při použití této autosedačky musí být správně nasazen bezpečnostní pás; zajistěte, aby spodní pás nebyl nad pánví vašeho dítěte.
- NENECHÁVEJTE tuto dětskou autosedačku bez zajištění ve vašem vozi-dle, neboť nezajištěná dětská autosedačka může být v ostrých zatáčkách, při náhlém brzdění či nehodě vymrštěna, čímž může dojít ke zranění posádky vozidla. Při nepravdivém používání ji vyndejte.
- NIKDY nenechávejte vaše dítě bez dozoru sedět v dětské autosedačce.
- Tuto dětskou autosedačku upevňovanou proti směru jízdy NIKDY NEDÁ-VEJTE na přední sedadlo s aktivovaným předním airbagem.
- NIKDY nepoužívejte dětskou autosedačku z druhé ruky nebo takovou, je-jíž historii neznáte, neboť může mít skryté poškození, která může ohrozit bezpečnost vašeho dítěte.
- Nevystavujte prosím tuto dětskou autosedačku přímému slunečnímu zá-ření, neboť pak by mohla být příliš rozpálená a mohlo by dojít k popálení kůže vašeho dítěte.
- NIKDY tuto dětskou autosedačku nepoužívejte jako běžnou židli, neboť má tendenci se převracet, přičemž může dojít ke zranění dítěte.
- Tuto dětskou autosedačku NEPOUŽÍVEJTE bez textilního potahu.
- Textilní potah může být nahrazen pouze textilními potahy doporučenými výrobcem. Textilní potah je nedílnou součástí funkčního celku dětské autosedačky.

VÝSTRAŽNÍ POKYNY

- Do této dětské autosedačky nedávejte NIC vyjma doporučených textil-ních potahů.
- Do dětské autosedačky NEDÁVEJTE žádné nezajištěné předměty, neboť tyto mohou být v ostrých zatáčkách, při náhlém brzdění či nehodě vymrštěny, čímž může dojít ke zranění posádky vozidla.
- Abyste zabránili poškození dětské autosedačky, nepokládejte na ni nic, jestliže ji máte uloženu v zavazadlovém prostoru.
- Dbejte na to, aby bezpečnostní pásy a spony dětské autosedačky neuvízly v sedadle či dveřích vozidla.
- Tuto dětskou autosedačku nadále NEPOUŽÍVEJTE, byla-li součástí dopravní nehody. Okamžitě ji vyměňte, neboť při nehodě mohlo dojít k jejímu skrytému poškození.
- Jestliže dětskou autosedačku nepoužíváte, odstraňte ji ze sedadla vozidla.
- Před použitím výrobku odstraňte plastický pytel a obalový materiál, čímž zamezíte riziku udušení. Plastické pytle a obalový materiál držte mimo dosah miminek a dětí.
- V otázkách reklamace, oprav a výměny dílů se obraťte na svého prodejce.
- Před opěrnou nohu vaší základny neumísťujte žádné předměty.
- Pravidelně kontrolujte znečištění upevňovacích prvků ISOFIX a dle potřeby je očistěte. Spolehlivost systému může být ovlivněna vniknutím špíny, prachu, zbytků potravin atd.
- Řádné upevnění základny zajistíte pouze při použití upevňovacích prvků ISOFIX.
- Na základně tuto autosedačku musí být použita ochrana proti zpětnému nárazu.
- Dětskou autosedačku neinstalujte za těchto podmínek: 1. Ve vozidle, které má s ohledem na směr jízdy sedadla natočena do boku či ve směru proti jízdě. 2. Na sedadla, která se během instalace pohybují.
- V případě nouze či při nehodě je obzvláště důležité, aby se vašemu dítěti okamžitě dostalo první pomoci a aby mu byla poskytnuta lékařská péče.

INFORMACE O VÝROBKU

- Dle normy ECE R129 odpovídá autosedačka se základnou Univerzálnímu ISOFIX-dětskému zádržnému systému pokud je zajištěna upevňovacími prvky ISOFIX.
- Toto je „i-Size“ dětský zádržný systém. Dle normy ECE R129 je jeho použití povoleno na „i-Size“ kompatibilních sedadlech vozidla, tak jak uvádí výrobce vašeho vozidla v uživatelské příručce. V případě nejasností se prosím obraťte na výrobce nebo prodejce dětské autosedačky.
- Toto je ISOFIX-zádržný systém pro malé děti v „i-Size“ (velikost malé dítě). Odpovídá již změnám normy ECE R129, přičemž toho času ještě ne všichni výrobci vozidel přepracovali svoje uživatelské příručky tak, aby byly kompatibilní s „i-Size“.
- Užití této sedačky a této základny je schváleno i pro vozidla kompatibilní se systémem ISOFIX. Sledujte prosím informace na webových stránkách výrobce vašeho vozidla, nebo se obraťte na vašeho prodejce.
- Je vhodná pro vozidla s povolením pro sedadla dle specifikace „i-Si-ze“-ISOFIX (podrobnosti viz uživatelská příručka vozidla), v závislosti na kategorii zádržného systému pro malé děti a upevňovacích prvcích.

VÝSTRAŽNÍ POKYNY

• Tuto autosedačku s upevněním ISOFIX dle normy ECE R129 můžete používat, splňuje-li vaše dítě následující předpoklady:

Proti směru jízdy: výška dítěte 40 – 105 cm, hmotnost dítěte ≤ 18 kg;

Po směru jízdy: výška dítěte 76 – 150 cm, hmotnost dítěte ≥ 18 kg.

PÉČE A ÚDRŽBA

- Všechny výplně po vyjmutí z vložky prosím uchovávejte mimo dosah dětí.
- Potah sedačky a vnitřní vložku perte prosím ve studené vodě do 30° C. Textilní části nežehlete. Textilní části nebělte a nečistěte chemickou cestou.
- Dětskou autosedačku nečistěte neředěnými čisticími prostředky, benzínem, nebo jinými organickými rozpouštědly. Tyto prostředky ji mohou poškodit.
- Potah sedačky a vnitřní vložku neždímejte do sucha. Jinak mohou na potahu a na vložce vzniknout sklady.
- Potah sedačky a vnitřní vložku prosím pověste k sušení na stinné místo.
- Jestliže nebudete tuto dětskou autosedačku, odstraňte ji prosím ze sedadla vozidla. Dětskou autosedačku skladujte na chladném, suchém místě mimo dosah dětí.

FIGYELMEZTETÉSEK**FONTOS: KÉRJÜK, ŐRIZZE MEG JÖVŐBELI HASZNÁLATRA.
FIGYELMESEN OLVASSA EL.****FIGYELMEZTETÉS UN R129**

- SEMMILYEN gyermekbiztonsági rendszer nem tud sérülésektől való teljes védelmet garantálni egy baleset során. Ennek a gyermekbiztonsági rendszernek a használata ennek ellenére csökkenti gyermeke komoly vagy halálos sérülésének veszélyét.
- Az UN R129 szabályzatnak megfelelően ennek az Isofix rögzítésű, biztonsági rendszernek a használatához gyermekének az alábbi feltételeknek kell megfelelnie: Menetiránnyal szemben: a gyermek testmérete 40-105 cm; Menetirány szerint: a gyermek testmérete 76-150 cm, alsó korhatár 15 hónap.
- 15 hónapnál fiatalabb gyermekeket NE szállítson menetirányban. Gyermekeit ültesse, amíg csak lehetséges menetiránynak háttal, mivel ez a legbiztonságosabb ülés helyzet.
- Ügyeljen arra, hogy gyermeke biztonsági hevederei NE csavarodjanak el, amennyire csak lehet a testhez simuljanak.
- Az útmutató utasításainak és figyelmeztetéseinek betartása nélkül NE szerelje be vagy ne használja ezt a gyermekbiztonsági rendszert, különben gyermekét komoly vagy akár halálos sérülések fenyegetik.
- NE módosítsa ezt a gyermekbiztonsági rendszert, NE használja más gyártók alkatrészeivel együtt.
- NE használja ezt a gyermekbiztonsági rendszert, ha megrongálódott vagy alkatrészei hiányoznak.
- Ennek a gyermekbiztonsági rendszernek a használatakor gyermeke ne csak pelenkát viseljen, különben nem lehet a vállheveder segítségével és a combok között gyermekét szabályszerűen és megbízhatóan rögzíteni.
- Gyermekeit NE öltöztesse vastagon bélelt ruhába, mivel az megakadályozhatja, hogy gyermeke megfelelő módon és biztonságosan be legyen csatolva a vállheveder és a lábak közötti ágyékheveder segítségével.
- Ennek a gyermekbiztonsági rendszernek a használatakor a hevedert megfelelően kell használni, gondoskodjon arról, hogy a medenceöv ne gyermeke medencéje felett legyen elhelyezve.
- NE hagyja ezt a gyermekbiztonsági rendszert rögzítés nélkül járművében, mivel egy nem rögzített gyermekbiztonsági rendszer éles kanyarokban, hirtelen fékezés során vagy baleset esetén ide-oda sodródhat, és sérüléseket okozhat az utasoknak. Távolítsa el a gyermekbiztonsági rendszert a járműüléről, ha már nem használja.
- SOHA ne hagyja gyermekét felügyelet nélkül ülni ebben a gyermekbiztonsági rendszerben.
- Egy menetiránnyal szemben kialakított, gyermekbiztonsági rendszert SOHA NE helyezzen el aktív, frontális ütközéssel szembeni védelemre szolgáló légszákkal ellátott járműülésen.
- SOHA ne alkalmazzon használt gyermekbiztonsági rendszert vagy egy olyan gyermekbiztonsági rendszert, amelynek a múltját nem ismeri, mivel olyan strukturális hibákkal rendelkezhet, amelyek gyermeke biztonságát veszélyeztethetik.



FIGYELMEZTETÉSEK

- Kérjük, hogy a gyermekbiztonsági rendszert ne tegye ki közvetlen napsugárzásnak, mivel az túl forró lehet gyermeke bőrének.
- NE használja ezt a gyermekbiztonsági rendszert rendes székként, mert könnyen eldőlhethet, ami gyermekének sérüléseket okozhat.
- Ezt a gyermekbiztonsági rendszert NE használja textil alkatrészek nélkül.
- A textil alkatrészeket csak a gyártó által ajánlott textil alkatrészekkel szabad pótolni. A textil alkatrészek a kisgyermekek számára készült gyermekbiztonsági rendszer szolgáltatási minőségének jelentős összetevője.
- Az ajánlott textil alkatrészekon kívül ehhez a gyermekbiztonsági rendszerhez ne használjon SEMMI MÁST.
- NE tegyen nem rögzített tárgyakat a gyermekülésbe, mivel az éles kanyarok során, hirtelen fékezéskor vagy ütközéskor azok elrepülnek és sérüléseket okozhatnak az utasoknak.
- A rongálódás elkerülése érdekében ne helyezzen el semmit a gyermek-biztonsági rendszeren, ha az a csomagtartóban van.
- Ügyeljen arra, hogy a gyermekbiztonsági rendszer hevedere vagy csatja ne szoruljon be a jármű ülésébe vagy ajtajába.
- NE használja ezt a gyermekbiztonsági rendszert tovább, ha már az részese volt egy balesetnek. Azonnal cserélje ki, mivel a baleset miatt láthatatlan strukturális károkkal rendelkezhet.
- Távolítsa el a gyermekbiztonsági rendszert a járműületről, ha már nem használja.
- A fulladásveszély elkerülése érdekében távolítsa el a műanyag tasakot és a csomagolóanyagot, mielőtt a terméket használja. A műanyag tasakot és a csomagolóanyagot csecsemőktől és gyermekektől elzárva kell tartani.
- Ápolásra, javításra és alkatrészekre vonatkozó kérdések esetén forduljon a kerekedőhöz.
- A támasz bázis talp előtti területére ne helyezzen tárgyakat.
- Az Isofix rögzítést rendszeresen vizsgálja meg szennyeződés szempontjából és szükség esetén tisztítsa meg. A rendszer megbízhatóságát szenny, por, élelmiszermaradékok, stb. behatolása hátrányosan befolyásolhatja.
- A szakszerű beszerelés csak az Isofix rögzítések használatával szavatolható.
- Ne szerelje be ezt a gyermekbiztonsági rendszert az alábbi körülmények között:
 1. Menetirány szerint oldalra vagy hátra néző ülésekkel rendelkező járművek.
 2. A beszerelés ideje alatt mozgó járművek.
- Vészhelyzet vagy baleset esetén különösen fontos, hogy gyermeke azonnal elsősegélyben részesüljön és orvosi ellátást kapjon.

TERMÉKTÁJÉKOZTATÓ

- Az UN R129 szabályzatnak megfelelően bázis talppal egy Universal Isofix gyermekbiztonsági rendszer és Isofix rögzítési rendszerrel kell biztosítani.

FIGYELMEZTETÉSEK

- Ez egy „i-Size” gyermekbiztonsági rendszer, melynek „i-Size” kompatibilis járműpozíciókban való használatát az R129. számú UN szabályzatnak megfelelően engedélyezték, úgy, ahogy ezt járműje kézikönyvében a járműgyártó megadja. Kétség esetén forduljon a gyermekbiztonsági rendszer gyártójához vagy kereskedőjéhez.
- Ez egy i-Size” méretű (gyermekméret), kisgyermekek számára készült Isofix utas-biztonsági rendszer „. Az UN R129 szabályzat módosítássorozatához engedélyezték, bár jelenleg még nem minden járműgyártó jelöli meg a kézikönyvben az „i-Size” kompatibilitást.
- Ennek az ülésnek és ennek a bázisalpnak a használatát Isofix kompatibilis járművekben is engedélyezték. Kérjük, vegye figyelembe a járműgyártó honlapját vagy érdeklődjön kereskedőjénél.
- Beleillik „i-Size”-Isofix normák szerint engedélyezett pozíciókkal rendelkező járművekbe (a részleteket lásd a jármű kézikönyvében), a kisgyermekek számára készült utas-biztonsági rendszer és a rögzítési eszközök kategóriájától függően.
- Az UN R129 szabályzatnak megfelelően az „i-Size”-Isofix rögzítésű ülés használatához gyermekének az alábbi feltételeknek kell megfelelnie:
Menetiránnyal szemben: a gyermek testmérete 40-105 cm, súly ≤ 18 kg,
Menetirány szerint: a gyermek testmérete 76-150 cm, súly ≥ 18 kg.

ÁPOLÁS ÉS KARBANTARTÁS

- Kérjük, hogy a betétről való eltávolítás után minden betétrészt egy gyermekektől elzárt helyen őrizzen meg.
- Az ülésbevonatot és a belső bélést 30° C-nál hidegebb hideg vízzel mossa le. A textilrészeket nem szabad vasalni, fehéríteni vagy kémiai tisztítás alá vetni.
- A gyermekbiztonsági rendszert vagy a bázisalpat te tisztítsa oldatlan tisztítószerrel, benzinnel vagy más szerves oldószerrel. A gyermekbiztonsági rendszer ez által is károsodhat.
- Az ülésbevonatot és a belső bélést ne csavarja ki a szárításnál. Különben az üléshezaton és a belső bélésen gyűrődések maradhatnak.
- Kérjük, az üléshezatonot és a belső bélést árnyékban akassza ki száradni.
- Kérjük, tegye el a járműülésről a gyermekbiztonsági rendszert és a bázisalpat, ha azokat nem használja. A gyermekbiztonsági rendszert hűvös, száraz, gyermekektől elzárt helyen tárolja.

OPOZORILO

POMEMBNO: SHRANITE ZA PRIMER KASNEJŠE UPORABE. PROSIMO, NATANČNO PREBERITE.

OPOZORILO ECE R129

- NOBEN otroški oporni sistem ne more zagotavljati popolne zaščite pred poškodbami v primeru nesreče. Vendar pa z uporabo, ki je skladna s predpisi, otroškega opornega sistema zmanjšate nevarnost resnih ali smrtnih poškodb vašega otroka.
- Če želite ta oporni sistem uporabljati s pritrditvijo isofix skladno s Pravilnikom ECE R129, mora vaš otrok izpolnjevati naslednje predpogoje:
V nasprotni smeri vožnje: Telesna višina otroka 40–105 cm;
V smeri vožnje: Telesna višina otroka 76–150 cm, starostna meja 15 mesecev.
- Otroci do 15 mesecev NE smejo sedeti v smeri vožnje. Tako dolgo, kot je mogoče, posedajte otroka s hrbtom proti smeri vožnje, saj je to najvarnejši sedeči položaj.
- Pazite na to, da se varnostni pasovi za vašega otroka NE zavrtijo. Nameščeni morajo biti čim bolj ob telesu.
- Otroškega opornega sistema NE nameščajte ali uporabljajte, ne da bi pri tem upoštevali napotke in varnostna opozorila v teh navodilih. V nasprotnem primeru je vaš otrok izpostavljen nevarnosti hudim ali smrtnim poškodbam.
- Na otroškem opornem sistemu NE izvajajte sprememb. NE uporabljajte ga v kombinaciji s posameznimi deli drugih proizvajalcev.
- NE uporabljajte tega otroškega opornega sistema, če je poškodovan ali nek del manjka.
- Pri uporabi tega otroškega opornega sistema naj nima otrok oblečenih samo plenice. V nasprotnem primeru vaš otrok ni zanesljivo in skladno s predpisi zavarovan z varnostnim pasom in med stegni.
- Otroka NE oblačite v debelo podložena oblačila, saj le-ta onemogočajo pravilno in varno pripetje vašega otroka s pomočjo varnostnih pasov in mednožnega pasu.
- Pri uporabi otroškega opornega sistema mora biti pas pravilno nameščen. Preverite, da medenični pas ne poteka nad otrokovo medenico.
- NE puščajte ga v vozilu nezavarovanega, saj lahko v ostrih ovinkih, nenadnem zaviranju ali v primeru nesreče poleti v zrak in pri tem poškodujejo potnike. Če otroškega opornega sistema ne uporabljate, ga odstranite s sprednjega sedeža.
- NIKOLI ne puščajte svojega otroka sedeti v otroškem opornem sistemu brez nadzora.
- Otroškega opornega sistema pri vzratni uporabi NIKOLI ne nameščajte NA sprednji sedež Z aktivno sprednjo zračno blazino.
- NIKOLI ne uporabljajte rabljenega otroškega opornega sistema ali otroškega opornega sistema, katerega zgodovine ne poznate, saj ima lahko poškodovano konstrukcijo, ki lahko ogroža varnost vašega otroka.
- Prosimo, da otroškega opornega sistema ne nameščate na neposredno sončno svetlobo, saj lahko postane prevroč za otrokovo kožo.
- Otroškega opornega sistema NE uporabljajte kot običajni stol, saj se lahko prevrne, pri čemer lahko pride do poškodb otroka.
- Otroškega opornega sistema NE uporabljajte brez tekstilnih delov.

OPOZORILO

- Tekstilne dele lahko nadomestite le s tekstilnimi deli, ki jih priporoča proizvajalec, saj so integralni sestavni del storitve otroškega opornega sistema.
- V otroški oporni sistem ne nameščajte NOBENIH drugih kot priporočljivih tekstilnih delov.
- NE nameščajte v otroški sedež nezavarovanih predmetov, saj lahko v ostrih ovinkih, nenadnem zaviranju ali pri trku poletijo v zrak in pri tem poškodujejo potnike.
- Če se otroški oporni sistem nahaja v prtljažniku, nanj ne postavljajte drugih stvari, saj bi ga lahko poškodovale.
- Bodite pozorni na to, da pas in zaponke otroškega opornega sistema niso zataknjene v sedežu ali priprte z vrati.
- Otroškega opornega sistema NE uporabljajte več, če je bil udeležen v nesreči. Nadomestite ga takoj, saj je lahko ob nesreči prišlo do neopaznih poškodb konstrukcije.
- Če otroškega opornega sistema ne uporabljate, ga odstranite s sprednjega sedeža.
- Da bi preprečili nevarnost zadušitve, pred uporabo izdelka odstranite plastično vrečko in embalažni material. Plastične vrečke in embalažni material hranite izven dosega dojenčkov in otrok.
- V primeru vprašanj glede nege, popravila in nadomestnih delov se obrnite na prodajalca.
- Na območje oporne noge pred osnovno enoto ne postavljajte predmetov.
- Redno preverjajte pritrditev isofix glede umazanij in jo po potrebi očistite. Vdor umazanije, prahu, ostankov živil itd. lahko oslabi zanesljivost sistema.
- Strokovna namestitev je zagotovljena le ob uporabi pritrditve isofix.
- Otroškega opornega sistema ne nameščajte pod naslednjimi pogoji:
 1. Vozila, ki imajo sedeže obrnjene v stran ali v nasprotni smeri vožnje.
 2. Sedeži vozila, ki se med nameščanjem premikajo.
- V primeru v sili ali nesreče je zelo pomembno, da otroku takoj nudite prvo pomoč in ga zdravstveno oskrbite.

INFORMACIJE O IZDELKU

- Skladno s Pravilnikom ECE R129 je ta sedež univerzalni otroški oporni sistem isofix in naj bo pritrjen s pomočjo pritrditve isofix.
- To je otroški oporni sistem „i-Size“. Skladno s Pravilnikom ECE R129 je odobren za uporabo v kompatibilnih položajih vozila „i-Size“, kot je to nave-del proizvajalec vozila v priročniku vašega vozila. Prosimo, da se v primeru dvoma obrnete na proizvajalca ali prodajalca otroškega opornega sistema.
- To je oporni sistem za majhne otroke v velikosti „i-Size“ (velikost za majhne otroke). Odobren za serije sprememb Pravilnika ECE R129, ki jih trenutno še niso vnesli vsi proizvajalci vozil v svoje priročnike kot kompa-tibilnost z „i-Size“.
- Ta sedež in ta osnovna enota sta odobrena tudi za uporabo v vozilih, ki so kompatibilna s sistemom isofix. Prosimo, upoštevajte spletno stran proizvajalca vozila ali pa vprašajte svojega proizvajalca.

OPOZORILO

- Možna uporaba v vozilih z odobrenimi položaji po predpisih isofix „i-Size“ (podrobnosti so navedene v priročniku vozila), glede na kategorijo opornega sistema za majhne otroke in sredstev za pritrditev.
- Če želite izdelek uporabljati s pritrditvijo isofix skladno s Pravilnikom ECE R129, mora vaš otrok izpolnjevati naslednje predpogoje: V nasprotni smeri vožnje: Telesna višina otroka 40–105 cm, teža otroka ≤ 18 kg;
V smeri vožnje: Telesna višina otroka 76–150 cm, teža otroka ≥ 18 kg.

NEGA IN VZDRŽEVANJE

- Prosimo, shranite vse vložke, ki jih ne uporabljate več izven dosega otrok.
- Prosimo, operite prevleko sedeža in notranjo blazino s hladno vodo do 30 °C. Tekstilnih delov se ne sme likati, beliti ali kemično čistiti.
- Otroškega opornega sistema in osnovne enote ne čistite z nerazredčenimi čistili, bencinom ali drugimi organskimi topili. Le-ta lahko poškodujejo otroški oporni sistem.
- Prevleke sedeža in notranje blazine ne ožemajte do suhega. V nasprotnem primeru lahko ostanejo na prevleki sedeža in notranji blazini gube.
- Prosimo, obesite prevleko sedeža in notranjo blazino v senci, da se posušita.
- Prosimo, odstranite otroški oporni sistem s sprednjega sedeža, če ga ne uporabljate. Spravite otroški oporni sistem na hladnem in suhem mestu izven dosega otrok.

ПРЕДУПРЕЖДЕНИЯ

ВАЖНО: ХРАНИТЬ ДЛЯ ИСПОЛЬЗОВАНИЯ В БУДУЩЕМ. ПРОСЬБА ВНИМАТЕЛЬНО ПРОЧИТАТЬ.

W2ПРЕДУПРЕЖДЕНИЕ ECE R129

- НИ ОДНО детское удерживающее устройство не может обеспечить абсолютной защиты от получения травм в случае аварии. Тем не менее, правильное использование этого детского удерживающего устройства снижает риск получения серьезных или смертельных травм Вашего ребенка.
- Для использования этого удерживающего устройства с креплениями Isofix в соответствии с Правилами ECE R129 Ваш ребенок должен выполнять следующие предпосылки: Против направления движения: рост ребенка 40 – 105 см; По направлению движения: рост ребенка 76 – 150 см, минимальный возраст 15 месяцев.
- НЕ транспортировать детей в возрасте до 15 месяцев в направлении движения. Сажайте своего ребенка как можно дольше спиной к направлению движения, поскольку это самое безопасное место для сидения.
- Следите за тем, чтобы удерживающие ремни безопасности Вашего ребенка НЕ перекручивались; они должны прилегать как можно более плоско.
- Устанавливайте или используйте это детское удерживающее устройство ТОЛЬКО с соблюдением указаний и предупреждений, приведенных в этом руководстве; в противном случае Вашему ребенку грозит риск получения тяжелых вплоть до смертельных травм.
- НЕ вносите в это детское удерживающее устройство НИКАКИХ изменений; НЕ используйте его в сочетании с частями от других изготовителей.
- НЕ используйте это детское удерживающее устройство, если оно повреждено или если в нем отсутствуют какие-то детали.
- При использовании этого детского удерживающего устройства надевайте на ребенка не только пеленки, но и одежду; в противном случае Вашего ребенка невозможно будет должным образом надежно обезопасить плечевым ремнем и между бедрами.
- НЕ одевайте своего ребенка в толстую одежду с набивкой, так как это может помешать правильно и безопасно пристегнуть его с помощью плечевых ремней и с помощью промежуточного ремня между ногами.
- При использовании этого детского удерживающего устройства должен правильно использоваться ремень; убедитесь в том, чтобы тазовый ремень находился не выше таза Вашего ребенка.
- ЗАПРЕЩАЕТСЯ оставлять это детское удерживающее устройство незафиксированным в своем автомобиле, так как при резких поворотах, внезапном торможении или во время аварий незакрепленное детское удерживающее устройство может бросаться / двигаться по салону и травмировать при этом пассажиров. Удалите это детское удерживающее устройство из сиденья автомобиля, если оно уже не будет использоваться.
- НИКОГДА не оставляйте своего ребенка без присмотра в этом детском удерживающем устройстве.
- НИКОГДА НЕ устанавливайте это детское удерживающее устройство для использования против направления движения на автомобильном сиденье, оснащенном активной фронтальной воздушной подушкой безопасности.

ПРЕДУПРЕЖДЕНИЯ

- НИКОГДА не пользуйтесь бывшим в употреблении детским удерживающим устройством или детским удерживающим устройством, о прошлом которого Вы ничего не знаете, поскольку в нем могут иметься структурные повреждения, которые могут поставить под угрозу безопасность Вашего ребенка.
- Просьба не подвергать это детское удерживающее устройство воздействию прямых солнечных лучей; иначе его поверхность может стать чрезмерно горячей для кожи Вашего ребенка.
- НЕ используйте это детское удерживающее устройство в качестве обычного стульчика, поскольку оно имеет тенденцию опрокидываться, что может привести к травмированию ребенка.
- НЕ используйте это детское удерживающее устройство без текстильных частей.
- Текстильные части следует заменять только рекомендованными изготовителем частями, так как они являются неотъемлемой частью гарантированной нагрузки детского удерживающего устройства.
- НЕ помещайте в это детское удерживающее устройство НИЧЕГО, кроме рекомендованных текстильных частей.
- НЕ помещайте незакрепленные предметы в детское сиденье, так как при резких поворотах, внезапном торможении или столкновениях они могут «летать» по салону и травмировать при этом пассажиров.
- Во избежание повреждений не кладите ничего на детское удерживающее устройство, если оно находится в багажнике.
- Следите за тем, чтобы ремень безопасности и пряжки детского удерживающего устройства не зацеплялись в автомобильном сиденье или в дверях.
- НЕ пользуйтесь больше этим детским удерживающим устройством, если оно было вовлечено в несчастный случай. Немедленно замените его, поскольку из-за аварии в нем могут появиться невидимые структурные повреждения.
- Удалите это детское удерживающее устройство из сиденья автомобиля, если оно уже не будет использоваться.
- Во избежание угроз удушья удалите полиэтиленовые пакеты и упаковочные материалы перед тем, как использовать этот продукт. Пластиковые пакеты и упаковочные материалы следует хранить вдали от младенцев и маленьких детей.
- В случае вопросов по поводу обслуживания, ремонта и запасных частей проконсультируйтесь у продавца.
- Не помещайте никаких предметов в области стойки в передней части основания.
- Регулярно проверяйте крепления Isofix на наличие загрязнений и при необходимости очищайте их. Из-за проникновения грязи, пыли, остатков пищи и т. д. надежность устройства может быть нарушена.
- Правильная установка гарантируется только при использовании крепежных элементов Isofix.
- Не устанавливайте это детское удерживающее устройство в следующих случаях:
 1. В автомобилях с сиденьями, установленными в сторону или назад в отношении направления движения.
 2. На автомобильных сиденьях, которые во время установки перемещаются.

ПРЕДУПРЕЖДЕНИЯ

- В случае чрезвычайной ситуации или аварии особенно важно, чтобы Вашему ребенку была немедленно оказана первая помощь и чтобы он получил медицинское обслуживание.

ИНФОРМАЦИЯ О ПРОДУКТЕ

- В соответствии с Правилами ECE R129 детское сиденье представляет собой детское удерживающее устройство Универсал-Isfix и его следует закреплять с помощью креплений Isfix.
- Это детское удерживающее устройство „i-Size“. В соответствии с Правилами ECE R129 оно допускается для использования в авто-мобилях, имеющих положения, совместимые с положением „i-Size“, как это указано изготовителем Вашего автомобиля в руководстве по эксплуатации Вашего автомобиля. В случае сомнений просьба обращаться к изготовителю или продавцу детского удерживающего устройства.
- Это детское удерживающее устройство Isfix с положением „i-Size“ (размер для маленьких детей). Оно допускается для измененных серий в соответствии с Правилами ECE R129, хотя в настоящее время еще не все автомобильные производители обеспечивают совместимость с „i-Size“ в своих руководствах по эксплуатации.
- Это сиденье и это основание допускаются к использованию в автомобилях, имеющих совместимость с креплением Isfix. Просьба ознакомиться с Website автомобильного производителя или обратиться к своему продавцу.
- Оно подходит для автомобилей, для которых допускаются положения в соответствии со спецификациями „i-Size“-Isfix (подробности смотри автомобильное руководство по эксплуатации), в зависимости от категории детского удерживающего устройства и средств крепления.
- Для использования с креплениями „i-Size“-Isfix в соответствии с Правилами ECE R129 Ваш ребенок должен выполнять следующие предпосылки: Против направления движения: рост ребенка 40-105 см, вес ≤ 18 кг; по направлению движения: рост ребенка 76-150 см, вес ≥ 18 кг.

УХОД И ТЕХНИЧЕСКОЕ ОБСЛУЖИВАНИЕ

- После удаления из использования всех вставок просьба хранить их в недоступном для детей месте.
- Просьба стирать чехол сиденья и внутреннюю прокладку холодной водой ниже 30 °С. Текстильные части не разрешается гладить, отбеливать или сдавать в химчистку.
- Не очищайте детское удерживающее устройство и основание неразбавленными моющими средствами, бензином или другими органическими растворителями. Они могут повредить детское удерживающее устройство.
- Не выкручивайте чехол сиденья и внутреннюю прокладку при высушивании. В противном случае в чехле сиденья и во внутренней прокладке могут образоваться складки.
- Просьба вешать чехол сиденья и внутреннюю прокладку для высушивания в тени.
- При неиспользовании просьба удалить детское удерживающее устройство и его основание из сиденья автомобиля. Храните детское удерживающее устройство в прохладном, сухом и недоступном для детей месте.

ПРЕДУПРЕДИТЕЛНИ УКАЗАНИЯ

**ВАЖНО: ЗАПАЗЕТЕ ЗА БЪДЕЩИ СПРАВКИ.
МОЛЯ ПРОЧЕТЕТЕ СТАРАТЕЛНО.**

ПРЕДУПРЕЖДЕНИЕ ECE R129

- НИКОЕ детско столче за кола не може да гарантира цялостна защита срещу наранявания при злополука. Въпреки това една съобразно изискванията употреба на това детско столче за кола намалява опасността от сериозни или смъртоносни наранявания на Вашето дете.
- При употребата на това детско столче за кола със система за закрепване Изофикс според нормата ECE R129 Вашето дете трябва да изпълнява следните условия:
В противоположно на посоката движение: ръст на детето 40 – 105 см.
По посока на движението: ръст на детето 76 – 150 см, минимална възраст 15 месеца.
- Деца под 15 месеца НЕ трябва да се транспортират по посока на движението. Поставете Вашето дете колкото е възможно по-дълго с гръб към посоката на движение, тъй като това е най-сигурната позиция за сядане.
- Обърнете внимание на това, предпазните колани да не са усукани; те трябва да прилягат възможно най-плътно.
- НЕ монтирайте и НЕ използвайте това детско столче за кола без съблюдаване на указанията в това ръководство; в противен случай може да изложите Вашето дете на опасност от сериозни или дори смъртоносни наранявания.
- НЕ видоизменяйте детското столче за кола; НЕ го използвайте в комбинация с части от други производители.
- НЕ използвайте детското столче за кола, ако е повредено или липсват части.
- Вашето дете при употреба на детското столче за кола не трябва да е облечено само с памперс; в противен случай детето Ви няма да може да бъде фиксирано сигурно и съобразно изискванията с помощта на раменния колан и между бедрата.
- НЕ обличайте дебело ватирани дрехи на Вашето дете, тъй като те могат да попречат Вашето дете да бъде правилно и сигурно закоп-чано с помощта на раменните колани и на колана между краката.
- При употреба на това детско столче за кола предпазния колан трябва да бъде поставен правилно; уверете се, че тазовият колан не се намира над таза на Вашето дете.
- НЕ оставяйте детското столче за кола във Вашия автомобил непо-дсигурено, тъй като едно неподсигурено детско столче за кола може при остър завой, внезапно спиране или злополуки да се преметне и да нарани пътници. Отстранете детското столче за кола от автомо-билната седалка, ако не се използва.
- Не оставяйте Вашето дете НИКОГА да седи без наблюдение в детското столче за кола.
- НЕ монтирайте НИКОГА детското столче за кола при упореба обратно на посоката на движение на една автомобилна седалка с активен преден еърбег.
- НИКОГА не използвайте детско столче за кола втора употреба или детско столче, чието минало не познавате; възможно е да притежава структурни повреди, които могат да изложат Вашето дете на опасност.
- Моля не излагайте детското столче за кола на директна слънчева светлина; в противен случай може да стане прекалено горещо за кожата на Вашето дете.
- Не използвайте детското столче за кола като обичаен стол, тъй като има склонност да се преобръща, което може да причини наранявания на детето.

ПРЕДУПРЕДИТЕЛНИ УКАЗАНИЯ

- НЕ използвайте детското столче за кола без текстилните части.
- Текстилните части могат да се заменят само с препоръчани от производителя части, тъй като те представляват една значителна съставка от доставката на детското столче за кола.
- Не добавяйте от себе си НИЩО към детското столче за кола освен препоръчаните текстилни части.
- Не поставяйте неподсигурени предмети в детската седалка, тъй като при остри завои, внезапни спирания или сблъсъци могат да се преметнат и да наранят пътници.
- За да се избегнат повреди, не поставяйте нищо в детското столче за кола, когато то се намира в багажника.
- Обърнете внимание на това, колана и закопчалките на детското столче за кола да не са притиснати в автомобилната седалка или във вратата.
- НЕ използвайте детското столче за кола повече, ако е било забъркано в злополука. Заменете го веднага, тъй като поради злополуката може да има невидими структурни повреди.
- Отстранете детското столче за кола от автомобилната седалка, ако не се използва.
- За да избегнете опасност от задушаване, премахнете найлоновите торбички и опаковъчните материали, преди да използвате продукта. Найлонови торбички и опаковъчни материали трябва да се държат далеч от бебета и деца.
- Обърнете се към производителя при въпроси, свързани с поддръжката, поправката и резервните части.
- Не поставяйте предмети в зоната на подпорния крак пред Вашата основа.
- Проверявайте редовно системата за закрепване Изофикс за замърсявания и я почиствайте при нужда. Надежността на системата може да се намали чрез проникване на нечистотия, прах, остатъци от хранителни продукти и т.н.
- Един съобразно изискванията монтаж се гарантира само чрез използването на системата за закрепване Изофикс.
- Не монтирайте детското столче за кола при следните условия:
 1. Автомобили с оглед на посоката на движение с насочени настрани или назад седалки.
 2. Автомобилни седалки, които се мърдат по време на монтажа.
- При спешен случай или злополука е особено важно незабавно да се окаже първа помощ на Вашето дете и да се погрижат за него по медицински начин.

ИНФОРМАЦИЯ ЗА ПРОДУКТА

- Съответно на нормата ECE R129 детското столче за кола е една универсална детска опорна система Изофикс и трябва да се фиксира посредством системата за закрепване Изофикс.
- Това е една детска опорна система с размер „i“. Допуска се според нормата ECE R129 за приложение в автомобилни позиции, съвместими с размер „i“, както е посочено в наръчника на Вашия автомобил. Моля обърнете се в случай на съмнение към производителя или търговеца на детското столче за кола.
- Това е опорна система Изофикс за малки деца с размер „i“ (размер за малки деца). Допусната е за серии за промяна според нормата ECE R129, но понастоящем не всички производители на автомобили споменават съвместимостта с размер „i“ в техните наръчници.

ПРЕДУПРЕДИТЕЛНИ УКАЗАНИЯ

- Тази седалка и тази основа също така са допуснати за употреба в автомобили, съвместими със системата Изофикс. Моля вземете под внимание страницата в интернет на производителя на автомобила или попитайте Вашия търговец.
- Подхожда в автомобили с допуснати позиции според предписанията на Изофикс за размер „i“ (погледнете детайлите в наръчника на автомобила), според категорията на опорната система за малки деца и средствата за закрепване.
- При употребата на детското столче за кола със система за закрепване Изофикс с размер „i“ съответно на нормата ECE R129 Вашето дете трябва да отговаря на следните условия:

В противоположно на посоката движение: ръст на детето 40 – 105 см, тегло ≤ 18 кг;

По посока на движението: ръст на детето 76 – 150 см, , тегло ≥ 18 кг.

СЪХРАНЯВАНЕ И ПОДДРЪЖКА

- Моля съхранявайте всички подплати след премахването от употреба извън обсега на детето.
- Моля перете облицовката на седалката и вътрешната тапицерия със студена вода под 30° C. Не трябва да гладите, да избелвате или да давате текстилните части на химическо чистене.
- Не почиствайте детското столче за кола и основата с неразредени почистващи препарати, бензин или други органични разтворители. Тези могат да повредят детското столче за кола.
- Не изтисквайте облицовката на седалката и вътрешната тапицерия за да изсъхне. В противен случай могат да останат гънки по тях.
- Моля закачете облицовката на седалката и вътрешната тапицерия за съхнене на сянка.
- Моля отстранете детското столче за кола и основата от автомобил-ната седалка, ако не се използват. Съхранявайте детското столче за кола на хладно, сухо място извън обсега на детето.

ПОПЕРЕДЖУВАЛЬНІ ВКАЗІВКИ

**ВАЖЛИВО: ЗБЕРІГАТИ ДЛЯ ВИКОРИСТАННЯ В МАЙБУТНЬОМУ.
ПРОХАННЯ УВАЖНО ПРОЧИТАТИ.**

ПОПЕРЕДЖЕННЯ ECE R129

- ЖОДНИЙ дитячий утримувальний пристрій не може забезпечити абсолютного захисту від одержання травм у випадку аварії. Проте ж, правильне використання цього дитячого утримувального пристрою знижує ризик отримання серйозних або смертельних травм Вашої дитини.
- Для використання цього утримувального пристрою з кріпленням Isofix відповідно до Правил ECE R129 Ваша дитина повинна виконувати наступні передумови:
Проти напрямку руху: ріст дитини 40 – 105 см;
У напрямку руху: ріст дитини 76 – 150 см, мінімальний вік 15 місяців.
- НЕ транспортувати дітей віком до 15 місяців у напрямку руху. Садіть свою дитину якомога довше спиною до напрямку руху, оскільки це найбезпечніше місце для сидіння.
- Слідкуйте за тим, щоб утримувальні ремені безпеки Вашої дитини НЕ перекручувалися; вони повинні прилягати якомога більш плоскою.
- Встановлюйте або використовуйте цей дитячий утримувальний пристрій ТІЛЬКИ з дотриманням зазначених в цьому керівництві вказівок і попереджень; в іншому випадку Вашій дитині загрожує ризик отримання важких аж до смертельних травм.
- НЕ вносьте в цей дитячий утримувальний пристрій НІЯКИХ змін; НЕ використовуйте його в поєднанні з частинами від інших виробників.
- НЕ використовуйте цей дитячий утримувальний пристрій, якщо він пошкоджений або якщо в ньому відсутні якісь деталі.
- При використанні цього дитячого утримувального пристрою надягайте на дитину не тільки пелюшки, але і одяг; в іншому випадку Вашу дитину неможливо буде належним чином надійно убезпечити плечовим ременем і між стегнами.
- НЕ одягайте свою дитину в товстий одяг з набиванням, так як це може перешкодити правильно і безпечно пристебнути її за допомогою плечових ременів і за допомогою ременя, що знаходиться в області промежини між ногами.
- При використанні цього дитячого утримувального пристрою потрібно правильно використовувати ремінь; переконайтеся в тому, щоб тазовий ремінь знаходився не вище таза Вашої дитини.
- ЗАБОРОНЯЄТЬСЯ залишати цей дитячий утримувальний пристрій незафіксованим в своєму автомобілі, так як при різких поворотах, раптовому гальмуванні або під час аварій незакріпленої утримувальний пристрій може кидатися / рухатися по салону і травмувати при цьому пасажирів. Зніміть цей дитячий утримувальний пристрій із сидіння автомобіля, якщо він більше не буде використовуватися.
- НІКОЛИ не залишайте свою дитину без нагляду в дитячому утримувальному пристрої.
- НІКОЛИ НЕ встановлюйте цей дитячий утримувальний пристрій для використання проти напрямку руху на автомобільному сидінні, оснащеному активною фронтальною повітряною подушкою.
- НІКОЛИ не користуйтеся дитячим утримувальним пристроєм, якщо він був уже в використанні, або дитячим утримувальним пристроєм, про минуле якого Ви нічого не знаєте, оскільки в ньому можуть бути структурні пошкодження, які можуть поставити під загрозу безпеку Вашої дитини.

ПОПЕРЕДЖУВАЛЬНІ ВКАЗІВКИ

- Прохання не піддавати цей дитячий утримувальний пристрій впливу прямих сонячних променів, оскільки його поверхня може стати над-мірно гарячою для шкіри Вашої дитини.
- НЕ використовуйте цей дитячий утримувальний пристрій в якості звичайного стільчика, оскільки він має тенденцію перекидатися, що може привести до травмування дитини.
- НЕ використовуйте цей дитячий утримувальний пристрій без тек-стильних частин.
- Текстильні частини потрібно замінити тільки рекомендованими виробником текстильними частинами, так як вони є невід'ємною частиною гарантованого навантаження дитячого утримувального пристрою.
- НЕ кладіть в цей дитячий утримувальний пристрій НІЧОГО, крім рекомендованих текстильних частин.
- НЕ кладіть незакріплених предметів в дитяче сидіння, так як при різких поворотах, раптовому гальмуванні або зіткненні вони можуть «літати» по салону і травмувати при цьому пасажирів.
- Щоб уникнути пошкоджень ,не кладіть нічого на дитячий утриму-вальний пристрій, якщо він знаходиться в багажнику.
- Слідкуйте за тим, щоб ремінь безпеки і пряжки дитячого утримуваль-ного пристрою не зачіплялися в автомобільному сидінні або в дверях.
- НЕ користуйтеся більше цим дитячим утримувальним пристроєм, якщо він був залучений в нещасний випадок. негайно замініть його, оскільки через аварію в ньому можуть виникнути невидимі структурні пошкодження.
- Зніміть цей дитячий утримувальний пристрій із сидіння автомобіля, якщо він вже не буде використовуватися.
- Щоб уникнути загрози задухи, видаліть поліетиленові пакети і пакувальні матеріали перед тим, як використовувати цей продукт. Пластикові пакети та пакувальні матеріали слід зберігати подалі від немовлят і маленьких дітей.
- У разі питань з приводу обслуговування, ремонту і запасних частин проконсультуйтеся у продавця.
- Не розміщуйте жодних предметів в області стійки в передній частині основи.
- Регулярно перевіряйте кріплення Isofix на наявність забруднень і при необхідності очищайте його. Через проникнення бруду, пилу, залишків їжі і т. д. надійність пристрою може бути порушена.
- Правильна установка гарантується тільки при використанні кріпильних елементів Isofix.
- Не встановлюйте цей дитячий утримувальний пристрій в наступних випадках:
 1. В автомобілях з сидіннями, встановленими в сторону або назад по відношенню до напрямку руху.
 2. На автомобільних сидіннях, які під час установки переміщуються.
- У випадку надзвичайної ситуації або аварії особливо важливо, щоб Вашій дитині було негайно надано першу допомогу і щоб вона отримала медичне обслуговування.

ПОПЕРЕДЖУВАЛЬНІ ВКАЗІВКИ

ІНФОРМАЦІЯ ПРО ПРОДУКТ

- Відповідно до Правил ECE R129 дитяче сидіння це дитячий утримувальний пристрій Універ- сал-Isofix і його слід закріплювати за допомогою кріплень Isofix.
- Це дитячий утримувальний пристрій „i-Size“. У відповідності до Пра- вил ECE R129 він допускається для використання в автомобілях, що мають положення, сумісні з положенням "i-Size" -, як це вказано виробником Вашого автомобіля в інструкції з експлуатації Вашого автомобіля. У разі сумнівів просимо звертатися до виробника або продавця дитячого утримувального пристрою.
- Це дитячий утримувальний пристрій Isofix з положенням "i-Size" (розмір для маленьких дітей). Він допускається для змінених серій відповідно до Правил ECE R129, хоча в даний час ще не всі автомо-більні виробники забезпечують сумісність з "i-Size" в своїх інструкціях з експлуатації.
- Це сидіння і ця основа допускаються для використання в автомобілях, що мають сумісність з кріпленням Isofix. Прохання ознайомитися з Website автомобільного виробника або звернутися до свого продавця.
- Він підходить для автомобілів, для яких допускаються положення у відповідності зі специфікаціями "i-Size" -Isofix (подробіці дивись автомобільне керівництво з експлуатації), в залежності від категорії дитячого утримувального пристрою і засобів кріплення.
- Для використання автокрісло з кріпленнями „i-Size“-Isofix у відповідності до Правил ECE R129 Ваша дитина повинна виконувати наступні передумови: Проти напрямку руху: ріст дитини 40-105 см, вага ≤ 18 кг; у напрямку руху: ріст дитини 76-150 см, вага ≥ 18 кг.

ДОГЛЯД ТА ТЕХНІЧНЕ ОБСЛУГОВУВАННЯ

- Після видалення з використання всіх вставок прохання зберігати їх в недоступному для дітей місці.
- Прохання прати чохол сидіння і внутрішню прокладку холодною водою нижче 30 ° C. Текстильні частини не дозволяється прасувати, відбілювати або здавати в хімчистку.
- Не чистіть дитячий утримувальний пристрій і його основу нерозбавленими м'якими засобами, бензином або іншими органічними розчинниками. Вони можуть пошкодити дитячий утримувальний пристрій.
- Не викручайте чохол сидіння і внутрішню прокладку при висушуванні. В іншому випадку в чохла сидіння і у внутрішній прокладці можуть утворитися складки.
- Прохання вішати чохол сидіння і внутрішню прокладку для висушування в тіні.
- При невикористанні прохання видалити дитячий утримувальний пристрій і його основу з сидіння автомобіля. Зберігайте дитячий утримувальний пристрій в прохолодному, сухому і недоступному для дітей місці.

INDICAȚII DE AVERTIZARE

**IMPORTANT: A SE PĂSTRA PENTRU CONSULTARE ÎN VIITOR.
VĂ RUGĂM SĂ CITIȚI CU ATENȚIE.****AVERTISMENT CONFORM REGULAMENTULUI CEE R129**

• NICIUN sistem de siguranță pentru copii mici nu poate garanta protejarea completă de vătămări în caz de accident. Totuși folosirea regulamentară a acestui sistem de siguranță pentru copii reduce riscul vătămarilor grave sau mortale ale copilului dvs.

• Pentru folosirea acestui sistem de siguranță pentru copii cu dispozitiv de prindere Isofix, potrivit Regulamentului CEE R129 copilul dvs. trebuie să îndeplinească următoarele condiții:

Direcție opusă direcției de mers: înălțimea copilului 40 – 105 cm;

În direcția de mers: înălțimea copilului 76 – 150 cm , vârsta minimă 15 luni.

• A NU se transporta copiii cu vârsta sub 15 luni în direcția de mers.

Așezați-vă copilul cât de mult timp posibil cu spatele la direcția de mers, deoarece aceasta este cea mai sigură poziție.

• Fiți atent ca centurile de siguranță ale copilului dvs. să NU se răsucescă; acestea trebuie să stea cât mai întins posibil.

• NU montați sau nu folosiți acest sistem de siguranță pentru copii fără să respectați indicațiile și avertismentele din aceste instrucțiuni; în caz contrar copilul dvs. riscă să sufere vătămări grave sau chiar mortale.

• NU efectuați modificări la acest sistem de siguranță pentru copii; NU îl folosiți în combinație cu piese provenite de la alți producători.

• NU folosiți acest sistem de siguranță pentru copii dacă este deteriorat sau lipsesc componente.

• La folosirea acestui sistem de siguranță pentru copii îmbrățați-l pe copilul dvs. nu doar cu scutece; în caz contrar copilul dvs. nu poate fi asigurat regulamentar și sigur prin intermediul curelei diagonale și între coapse.

• NU vă îmbrățați copilul cu haine cu căptușeală groasă, deoarece aceasta ar putea împiedica ca copilul dvs. să fie fixat între coapse corect și în condiții de siguranță cu ajutorul curelelor diagonale și al curelei pentru coapse.

• La folosirea acestui sistem de siguranță pentru copii centura trebuie pusă corect; asigurați-vă că cureaua transversală nu se află deasupra bazinului copilului dvs.

• NU lăsați desfăcut sau nefixat în mașina dvs. acest sistem de siguranță pentru copii, deoarece la curbe strânse, în caz de frânare bruscă sau de accidente un sistem de siguranță pentru copii care nu este fixat poate fi azvârlit, putând astfel să rănească pasagerii. Îndepărtați acest sistem de siguranță pentru copii de pe scaunul vehiculului dacă nu este folosit.

• Nu vă lăsați NICIODATĂ copilul să stea nesupravegheat în acest sistem de siguranță pentru copii.

• În cazul folosirii acestui sistem de siguranță pentru copii orientat cu spatele la direcția de mers NU îl montați NICIODATĂ pe un scaun echipat CU un airbag frontal activ.

INDICAȚII DE AVERTIZARE

- Nu folosiți NICIODATĂ un sistem de siguranță pentru copii second hand sau sistem de siguranță pentru copii al cărui trecut nu îl cunoașteți; acesta ar putea prezenta deteriorări structurale, care pot pune în pericol siguranța copilului dvs.
- Vă rugăm să nu puneți acest sistem de siguranță pentru copii direct la lumina soarelui; în caz contrar poate deveni prea fierbinte pentru pielea copilului dvs.
- NU folosiți acest sistem de siguranță pentru copii ca pe un scaun normal, deoarece acesta are tendința de a se răsturna, ceea ce poate provoca vătămarea copilului.
- NU folosiți acest sistem de siguranță pentru copii fără componentele textile.
- Componentele textile pot fi înlocuite exclusiv cu componente texti-le recomandate de către producător, deoarece acestea sunt o parte integrantă esențială a capacității de performanță a sistemului de siguranță pentru copii.
- NU puneți NIMIC în acest sistem de siguranță pentru copii în afara componentelor texti-le recomandate.
- NU puneți obiecte nefixate în scaunul pentru copii, deoarece la curbele strânse, în caz de frânare bruscă sau de ciocniri acestea se pot deplasa prin mașină și îi pot răni pe pasageri.
- Pentru evitarea deteriorărilor nu puneți nimic pe sistemul de siguranță pentru copii, atunci când acesta se află în portbagaj.
- Fiți atent ca cureaua și cataramele sistemului de siguranță pentru copii să nu fie blocate în scaunul vehiculului sau în ușă.
- NU mai folosiți acest sistem de siguranță pentru copii dacă a fost implicat într-un accident. Înlocuiți-l imediat, deoarece din cauza accidentului ar putea prezenta deteriorări structurale.
- Îndepărtați acest sistem de siguranță pentru copii de pe scaunul vehiculului dacă nu este folosit.
- Pentru a evita riscul asfixierii îndepărtați punga de plastic și materialele de ambalaj înainte de a folosi acest produs. Pungile de plastic și materialele de ambalaj trebuie ținute inaccesibile pentru sugari și copii.
- În caz că aveți întrebări cu privire la îngrijire, reparație și piese de schimb, adresați-vă comerciantului.
- Nu puneți niciun fel de obiecte în zona tije de sprijin din fața bazei.
- Verificați periodic dispozitivul de prindere Isofix dacă prezintă murdării și dacă e nevoie curățați-l. Fiabilitatea sistemului poate fi afectată de pătrunderea murdăriei, prafului, a resturilor alimentare etc.
- Montarea corespunzătoare este garantată doar prin folosirea dispozitivelor de prindere Isofix.
- Nu montați acest sistem de siguranță pentru copii în următoarele împrejurări:
 1. Vehicule cu scaune orientate lateral sau spre spate față de direcția de mers.
 2. Scaune de vehicul care se mișcă în timpul montării.
- În caz de urgență sau accident este deosebit de important ca copilului să îi fie acordat fără întârziere primul ajutor și să primească îngrijire medicală.

INDICAȚII DE AVERTIZARE

INFORMAȚII DESPRE PRODUS

- Potrivit Regulamentului CEE R129 acest scaun auto este un sistem de siguranță pentru copii universal Isofix și ar trebui fixat cu ajutorul dispozitivelor de prindere Isofix.
- Acesta este un sistem de siguranță pentru copii „i-Size”. Potrivit Regulamentului CEE R129 este omologat pentru folosirea pe scaune din autovehicul compatibile cu „i-Size”, după cum este menționat de către producătorul vehiculului în manualul vehiculului dvs. Dacă aveți dubii, vă rugăm să vă adresați producătorului sau comerciantului sistemului de siguranță pentru copii.
- Acesta este un sistem de siguranță pentru copii mici Isofix în „i-Size” (dimensiune copii mici). Acesta este omologat pentru seria de modificări ale Regulamentului CEE R129, în prezent însă nu toți producătorii de automobile fac referire în manualele lor la compatibilitatea cu „i-Size”.
- Acest scaun și această bază sunt omologate și pentru folosirea în auto-vehicule compatibile Isofix. Vă rugăm să consultați pagina de internet a producătorului de automobile sau întrebați-l pe comerciantul dvs.
- Acesta se potrivește în vehicule cu poziții omologate conform specificațiilor „i-Size”-Isofix (pentru detalii vezi manualul autovehiculului), în funcție de categoria sistemului de siguranță pentru copii mici și de mijloacele de prindere.
- Pentru folosirea acest scaun auto cu dispozitiv de prindere „i-Size”- Isofix conform Regulamentului CEE R129 copilul dvs. trebuie să îndeplinească următoarele condiții: orientat în direcția opusă direcției de mers: înălțimea copilului 40-105 cm, greutate ≤ 18 kg; în direcția de mers: înălțimea copilului 76-150 cm, greutate ≥ 18 kg.

ÎNGRIJIRE ȘI ÎNȚEȚINERE

- Vă rugăm să păstrați toate elementele de spumă de poliuretan după ce le-ați scos din pernuță într-un loc inaccesibil copiilor.
- Vă rugăm să spălați husa și căptușeala interioară cu apă rece sub 30° C. Nu aveți voie să călcați componentele textile, să le albiți sau să le dați la curățătoria chimică.
- Nu curățați sistemul de siguranță pentru copii și baza cu produse de curățenie nediluate, cu benzină sau alte soluții organice. Acestea pot deteriora sistemul de siguranță pentru copii.
- Nu stoarceți husa și căptușeala interioară în vederea uscării. În caz contrar husa și tapițeria interioară pot rămâne șifonate.
- Vă rugăm să puneți la uscat husa și căptușeala interioară la umbră.
- Vă rugăm să îndepărtați de pe bancheta vehiculului sistemul de siguranță pentru copii mici și baza când acestea nu sunt folosite. Păstrați sistemul de siguranță pentru copii mici într-un loc răcoros și uscat și nu îl lăsați la îndemâna copiilor.

ETTEVAATUSABINÕUD

**TÄHTIS: HOIDKE HILISEMAKS KASUTAMISEKS ALLES.
PALUN LUGEGE HOOLIKALT LÄBI.****HOIATUS ECE R129**

- MITTE ÜKSKI lapse turvasüsteem ei taga liiklusõnnetuse korral lapse täielikku kaitset vigastuste eest. Sellest hoolimata vähendab lapse turvasüsteemi nõuetekohane kasutamine teie lapse tõsiste või surmaga lõppevate vigastuste tekkimise ohtu.
- Selle Isofix-i kinnitustega kinnitussüsteemi kasutamiseks, mis vastab ECE R129 turvastandardile, peab teie laps vastama järgmistele eeltingimustele:
seljaga sõidusuunas: lapse pikkus 40 – 105 cm;
näoga sõidusuunas: lapse pikkus 76 – 150 cm, minimaalne vanus 15 kuud.
- Alla 15-kuuseid lapsi MITTE transportida näoga sõidusuunas. Pange oma laps turvatooli istuma nii kaua kui võimalik seljaga sõidusuunas, sest see on kõige turvalisem istumisa-send.
- Veenduge selles, et teie lapse turvavööd EI OLEKS keerdus; need peavad liibuma korrali-kult vastu keha.
- ÄRGE paigaldage ega kasutage seda lapse turvasüsteemi ilma käesoleva kasutusjuhen-di juhiseid ja ohutusinfot järgimata; vastasel juhul esineb oht, et teie lapsel võivad tekki-da tõsised või isegi surmaga lõppevad vigastused.
- Ärge tehke sellel lapse turvasüsteemil MITTE MINGEID muudatusi; ÄRGE kasutage seda koos teiste tootjate osadega.
- ÄRGE kasutage seda lapse turvasüsteemi, kui see on kahjustatud või kui selle osad on puudu.
- Ärge pange selle lapse turvasüsteemi kasutamisel lapsele alla mitte midagi muud kui mähkmed; vastasel juhul ei saa teie last nõuetekohaselt ja turvaliselt õlarihma abil ja jalgade vahelt kinnitada.
- ÄRGE pange oma lapsele selga pakse polsterdatud riideid, sest see võib takistada teie lapse õiget ja turvalist õlarihmade ja jalgevaherihma abil kinnitamist.
- Lapse turvasüsteemi kasutamisel tuleb rihm õigesti paigaldada; veenduge selles, et vaagnarihm ei asuks teie lapse vaagnast ülevalpool.
- ÄRGE jätke seda lapse turvasüsteemi kinnitamata oma sõidukisse, sest kinnitamata lapse turvasüsteem võib teravates kurvides, äkilisel pidur-damisel või liiklusõnnetuste korral liikuma hakata ja sõitjaid vigastada. Eemaldage lapse turvasüsteem sõiduki istmelt, kui te seda ei kasuta.
- Ärge jätke oma last lapse turvasüsteemi MITTE KUNAGI järelevalveta istuma.
- Ärge paigaldage seda lapse turvasüsteemi selle kasutamisel seljaga sõidusuunas MITTE KUNAGI aktiivse esiõhkpadjaga varustatud sõiduki istmele.
- Ärge kasutage MITTE KUNAGI kasutatud lapse turvasüsteemi ega lapse turvasüsteemi, mille minevikku te ei tunne; võib-olla esineb sellel struktuurilisi kahjustusi, mis võivad teie last ohustada.
- Palun ärge asetage seda lapse turvasüsteemi otsese päikesevalguse kätte; vastasel juhul võib teie lapse nahal hakata liiga kuum.

ETTEVAATUSABINÕUD

- ÄRGE kasutage seda lapse turvasüsteemi tavalise toolina, sest see kipub ümber minema, mis võib põhjustada lapse vigastusi.
- ÄRGE kasutage seda lapse turvasüsteemi ilma tekstiilist osadeta.
- Tekstiilist osi tuleks asendada üksnes tootja poolt soovitatud osade vastu, sest need on lapse turvasüsteemi toimimise integreerivaks koostisosaks.
- Ärge pange MITTE MIDAGI muud peale soovitatud tekstiilist osade sellesse lapse turvasüsteemi.
- Ärge pange MITTE MINGEID kinnitamata esemeid turvatooli, sest need võivad teravates kurvides, äkilisel pidurdamisel või kokkupõrgetel liikuma hakata ja sõitjaid vigastada.
- Ärge pange lapse turvasüsteemi mitte midagi, kui see on pakiruumis, selleks et vältida sellel kahjustuste teket.
- Veenduge selles, et lapse turvasüsteemi turvavöö ja pandlad ei jääks sõiduki istme või ukse vahele.
- ÄRGE jätkake selle lapse turvasüsteemi kasutamist pärast seda, kui see on sattunud liiklusõnnetusse. Asendage see kohe, sest sellel on võib-olla liiklusõnnetuses tekkinud nähtamatud struktuurilised kahjustused.
- Eemaldage see lapse turvasüsteem oma sõiduki istmelt, kui seda enam ei kasutata.
- Lämmumisohu ärahoidmiseks eemaldage kilekotid ja pakkematerjalid enne selle toote kasutamist. Kilekotid ja pakkematerjalid tuleb hoida imikutest ja lastest eemal.
- Küsimuste korral hoolduse, remondi ja varuosade kohta tuleb pöörduda müüja poole.
- Ärge asetage mitte mingeid esemeid tugijala piirkonda aluse ette.
- Kontrollige Isofix-i kinnitused korrapäraselt üle, kas need ei ole määrdunud, ja puhastage need vajadusel. Süsteemi turvalisust võib halvendada see, kui mustus, tolm, toidujäägid jne on tunginud kinnitustesse.
- Asjatundlik paigaldamine on tagatud üksnes Isofix-i kinnituste kasutamise korral.
- Ärge paigaldage seda lapse turvasüsteemi järgmiste asjaolude esinemise korral:
 1. Sõidukitesse, mille istmed asetsevad sõidusuuna suhtes külje poole või tahapoole.
 2. Sõiduki istmetele, mis paigaldamise ajal liiguvad.
- Hädaabi või liiklusõnnetuse korral on eriti tähtis, et teie lapsele antakse viivitamatult esmaabi ja osutatakse meditsiinilist abi.

TOOTEINFO

- Vastavalt ECE R129 turvastandardile universaalne Isofix-i lapse turvasüsteem ja see tuleks kinnitada Isofix-i kinnituste abil.
- See on „i-Size“-i lapse turvasüsteem. Seda on vastavalt ECE R129 turvas-tandardile lubatud kasutada „i-Size“-iga ühilduvates sõidukiasendites, nii nagu sõidukitootja on märkinud selle ära teie sõiduki käsiraamatus. Palun pöörduge kahtluse korral lapse turvasüsteemi tootja või müüja poole.

ETTEVAATUSABINÕUD

- See on Isofix-i lapse turvasüsteem väikelastele suurusega „i-Size“ (väikelaste suurus). Seda on lubatud kasutada ECE R129 turvastandardi muudatuste seeriatel, kusjuures praegu ei esita veel kõik sõidukitootjad oma käsiraamatutes andmeid „i-Size“-iga ühilduvuse kohta.
- Seda turvatooli ja alust on lubatud kasutada ka Isofix-iga ühilduvates sõidukites. Tutvu-ge palun sõidukitootja veebisaidiga või pöörduge müüja poole.
- See sobib sõidukitesse, kus on lubatud asendid vastavalt „i-Size“-i Isofix-i nõuetele (detaile vaadake sõiduki käsiraamatust), olenevalt väikelaste turvasüsteemi ja kinni-tusvahendite kategooriast.
- „i-Size“ Isofix-i kinnitustega kinnitussüsteemi kasutamiseks, mis vastab ECE R129 turva-standardile, peab teie laps vasta-ma järgmistele eeltingimustele:
seljaga sõidusuunas: lapse pikkus 40-105 cm, kaal ≤ 18 kg;
näoga sõidusuunas: lapse pikkus 76-150 cm, kaal ≥ 18 kg.

HOOLDUS JA KORRASHOID

- Palun hoidke kõik lisad pärast nende kasutusest eemaldamist lastele kättesaamatus kohas.
- Palun peske istmekatet ja sisemist polstrit külma veega alla 30 °C. Te ei tohi tekstiilist osi triikida, pleegitada ega lasta keemiliselt puhastada.
- Ärge puhastage lapse turvasüsteemi ja alust lahjendamata puhastusvahendite, bensiini ega teiste orgaaniliste lahustitega. Need võivad lapse turvasüsteemi kahjustada.
- Ärge väänake istmekatet ja sisemist polstrit kuivama panekuks välja. Vastasel juhul võivad istmekattes ja sisemisse polstrisse jääda kortsud.
- Palun riputage istmekate ja sisemine polster varju kuivama.
- Palun eemaldage lapse turvasüsteem ja alus sõiduki istmelt, kui te seda ei kasuta. Hoidke lapse turvasüsteemi jahedas ja kuivas ning lastele kättesaamatus kohas.

BRĪDINĀJUMA NORĀDES

SVARĪGI: SAGLABĀT INFORMĀCIJU, LAI TURPMĀK TAJĀ IESKATĪTOS. AICINĀM RŪPĪGI IZLASĪT.**BRĪDINĀJUMS SASKAŅĀ AR STANDARTU ECE R129**

- NEVIENS bērnu sēdekļītis nevar nodrošināt absolūtu aizsardzību pret ievainojumiem negadījumā. Tomēr, piestiprinot konkrēto bērnu ēdeklīti tā kā paredzēts, bērnam tiek samazināts nopietnu vai nāvējošu ievainojumu iegūšanas risks.
- Lai izmantotu konkrēto sēdekļīti ar "Isofix" fiksatoriem atbilstoši standartam ECE R129, bērnam jāatbilst šādiem kritērijiem:
 - ja sēdekļīti stiprina pret braukšanas virzienu: augums 40 – 105 cm;
 - ja sēdekļīti stiprina braukšanas virzienā: augums 76 – 150 cm, vecums vismaz 15 mēneši.
- NESēdināt bērnus, kas mazāki par 15 mēnešiem, braukšanas virzienā. Bērnu ieteicams sēdināt pēc iespējas ilgāku periodu ar muguru pret braukšanas virzienu, jo tā ir drošākā sēdināšanas pozīcija.
- Raudzīties, lai sēdekļīša siksnas NAV savērpusās, tām jāguļ pēc iespējas plakani.
- NEinstalēt un NEizmantot konkrēto bērnu sēdekļīti, neņemot vērā konkrētajā instrukcijā ietvertās norādes un brīdinājumus. Pretējā gadījumā bērnam draud nopietni vai pat nāvējoši ievainojumi.
- NEveikt nekādas konkrētā bērnu sēdekļīša izmaiņas un NEkombinēt to ar citu ražotāju daļām.
- NEizmantot konkrēto bērnu sēdekļīti, ja tas ir bojāts vai ja trūkst kādas daļas.
- Pirms sēdināt bērnu konkrētajā bērnu sēdekļīti, nevilkt viņam vairāk kā vienas autiņbikses, jo tādējādi viņu nevar atbilstoši noteikumiem un droši piesprādzēt ar drošības siksnām pleciem un starp kājām.
- NEgērbt bērnu ļoti biežā apģērbā, jo tas var traucēt pareizi un droši pie-sprādzēt viņu ar drošības siksnām uz pleciem un starp kājām.
- Izmantojot konkrēto bērnu sēdekļīti, siksnai jābūt pareizi iestatītai. Pārlicienāties, ka iegurņa sikсна neatrodas virs bērna gurniem.
- NEatstāt automašīnā konkrēto bērnu sēdekļīti vai līdzīgus izstrādājumus nepiesprādzētus vai nenofiksētus, jo, izbraucot asus līkumus, pēkšņi bremzējot vai iekļūstot negadījumā, tas var lidot pa salonu un tādējādi savainot pasažierus. Konkrēto bērnu sēdekļīti noņem no automašīnas sēdekļa, ja to neizmanto.
- NEKAD neatstāt bērnu bez uzraudzības sēžam konkrētajā bērnu sēdekļīti.
- NEKĀDĀ GADĪJUMĀ NEstiprināt pretēji braukšanas virzienam vērstu bērnu sēdekļīti uz priekšējā sēdekļa, ja automašīnai ir aktivizēts priekšējais drošības spilvens.
- NEKAD neizmantot bērnu sēdekļīti, kas ir lietots vai kura iepriekšējais lietošanas veids nav zināms. Tam var būt strukturāli bojājumi, kas apdraud bērna drošību.
- Raudzīties, lai konkrētais bērnu sēdekļītis neatrodas saules ietekmē, jo tiešos saules staros tas var kļūt par karstu bērna ādai.
- NEizmantot konkrēto bērnu sēdekļīti kā parastu krēslu, jo tas gāžas un bērns var gūt ievainojumus.

BRĪDINĀJUMA NORĀDES

- NEizmantojot konkrēto bērnu sēdekli bez tekstilmateriāla daļām.
- Tekstilmateriāla daļas drīkst aizstāt vienīgi ar ražotāja ieteiktām. Tekstilmateriāla daļas ir bērnu sēdekliša funkciju apjoma būtiska sastāvdaļa.
- Konkrētājā bērnu sēdekli ievietot VIENĪGI ražotāja ieteiktas tekstilmateriāla daļas.
- NElikt bērnu sēdekli nepiestiprinātus priekšmetus, jo, izbraucot asus likumus, pēkšņi bremzējot vai iekļūstot negadījumā, tie var lidot pa salonu un tādējādi savainot pasažierus.
- Ja bērnu sēdekli atrodas bagāžas nodalījumā, tajā neko nelikt, lai to nebojātu.
- Raudzīties, lai bērnu sēdekliša iegurnā siksna un sprādzes neiesprūst starp automašīnas sēdekļiem vai durvīm.
- NEturpināt izmantot konkrēto bērnu sēdekli, ja tas ticis iesaistīts negadījumā. Pēc negadījuma sēdekli nekavējoties nomaināms, jo negadījumā tas, iespējams, guvis neredzamus, strukturālus bojājumus.
- Ja bērnu sēdekli netiek izmantots, to noņem no automašīnas sēdekļa.
- Lai izvairītos no nosmakšanas riska, pirms ražojuma lietošanas noņem celofāna maisu un iepakojuma materiālus. Celofāna maisus un iepakojuma materiālus glabāt mazuliem un bērniem nepieejamā vietā.
- Par kopšanu, remontu un daļu maiņu jautāt sēdekliša iegādes vietā.
- Nenovietot nekādus priekšmetus kājas tuvumā paliktņa priekšā.
- "Isofix" fiksatorus regulāri pārbauda, vai tie ir tīri un pēc nepieciešamī - bas notīra. Sistēmas stabilitāti negatīvi ietekmē netīrumi, putekļi, ēdiena atliekas utt.
- Sēdekli instalē atbilstoši noteikumiem, izmantojot "Isofix" fiksatorus.
- Nestiprināt konkrēto paliktņi šādos gadījumos:
 1. automašīnās, kur sēdekļi novietoti sāniski attiecībā pret braukšanas virzienu vai pretēji braukšanas virzienam un.
 2. uz automašīnu sēdekļiem, kas stiprināšanas brīdi kustas.
- Dažādās negadījumu situācijās ļoti būtiski ir tas, ka bērnam nekavējoties tiek sniegta pirmā palīdzība un ka viņu aprūpē mediķi.

INFORMĀCIJA PAR PRODUKTU

- Atbilstoši standartam ECE R129 bērnu sēdekli ir universālais "Isofix" bērnu sēdekli, ko ieteicams nofiksēt ar "Isofix" fiksatoriem.
- Šis ir, t.s., „i-Size” jeb i-izmēra bērnu sēdekli. Saskaņā ar standartu ECE R129 to atļauts lietot „i-Size” sēdekliem piemērotās pozīcijās automašīnā, kā transportlīdzekļa ražotājs norādījis lietotāja rokasgrāmatā. Ar iespējamiem jautājumiem aicinām vērsties pie bērnu sēdekliša ražotāja vai tirgotāja.
- Šis ir "Isofix" mazuļu sēdekli, t. i., „i” jeb mazuļu izmērā. To ir atļauts lietot standartā ECE R129 ar izmaiņu sērijām, lai gan šobrīd visi transportlīdzekļu ražotāji lietotāju rokasgrāmatās vēl nenorāda informāciju par saderību ar mazuļu izmēru.

BRĪDINĀJUMA NORĀDES

Konkrēto sēdekli un tā paliktņi var lietot arī ar "Isofix" saderīgās automašīnās. Aicinām meklēt informāciju transportlīdzekļa ražotāja mājas lapā internetā vai jautāt sēdeklišu tirgotājam.

- Atkarībā no mazuļu sēdekliša kategorijas un fiksatoriem, to var lietot automašīnās, kurās ir atļauts stiprināt mazuļu izmēra sēdeklišus, skat. automašīnas lietotāja rokasgrāmatu.

- Lai bērnu sēdekli un tā paliktņi ar „i-Size“-Isofix fiksatoriem izmantotu saskaņā ar standartu ECE R129, bērnam jāatbilst šādiem kritērijiem:

- ja sēdekli stiprina pret braukšanas virzienu: augums 40 – 105 cm, svars ≤ 18 kg;

- ja sēdekli stiprina braukšanas virzienā: augums 76 – 150 cm, svars ≥ 18 kg.

KOPŠANA UN APKOPE

- Visas no sēdekliša izņemtas daļas novieto bērniem nepieejamā vietā.

- Sēdekliša pārvalku un iekšējo polsterējumu mazgā ar remdenu ūdeni temperatūrā zem 30° C. Tekstilmateriāla daļas nedrīkst ne gludināt, ne balināt, ne nodot ķīmiskajā tīrīšanā.

- Netīrīt bērnu sēdekli un tā paliktņi ar neatšķaidītiem tīrīšanas līdzekļiem, ben-zīnu vai citiem organiskiem šķīdinātājiem, jo tie var sabojāt bērnu sēdekli.

- Pirms žāvēšanas neizgrieziet sēdekliša pārvalku un iekšējo polsterējumu, jo izgriežot tie var saburzīties.

- Sēdekliša pārvalku un iekšējo polsterējumu izkar žāvēties ēnā.

- Ja bērnu sēdekli un tā paliktņi netiek izmantoti, tos noņem no automašīnas sēdekļa. Bērnu sēdekli un tā paliktņi novieto glabāšanai vēsā, sausā un bērniem nepieejamā vietā.

ĮSPĖJIMAI

SVARBU! SAUGOKITE, KAD GALĖTUMĖTE PASIŽIURĖTI IR VĒLIAU. ATIDŽIAI PERSKAITYKITE.

ĮSPĖJIMAS ECE R129

- JOKIA vaiko laikomoji sistema negali garantuoti absoliučios vaiko apsaugos nuo sužeidimų, įvykus avarijai. Bet, tinkamai naudojama, ši vaiko laikomoji sistema sumažina pavojų, kad Jūsų vaikas patirs rimtus arba mirtinus sužeidimus.
- Kad galėtumėte naudoti šią laikomąją sistemą su „Isofix“ tvirtinimo įtaisais, pagal ECE R129 taisyklės Jūsų vaikas turi atitikti tokias prielaidas: Priešinga važiavimui kryptimi: vaiko ūgis 40–105 cm; Važiavimo kryptimi: vaiko ūgis 76–150 cm, ne jaunesnis kaip 15 mėnesių.
- Jaunesnių nei 15 mėnesių vaikų NEVEŽKITE pasodintų važiavimo kryptimi. Kaip įmanoma ilgiau sodinkite savo vaiką nugarą į važiavimo kryptį, nes tai yra pati saugiausia sėdėjimo padėtis.
- Atkreipkite dėmesį, kad laikomieji Jūsų vaiko diržai NEPERSISUKTŲ. Jie turi būti prigludę kaip įmanoma plokščiau.
- Montuodami arba naudodami šią vaiko laikomąją sistemą BŪTINAI laikykitės šioje instrukcijoje pateikiamų nurodymų ir įspėjamųjų nuorodų. Priešingu atveju Jūsų vaikui gresia rimti arba net mirtini sužeidimai.
- NIEKAIP nemodifikuokite šios vaiko laikomosios sistemos; NENAUDOKITE jos kartu su kitų gamintojų dalimis.
- NENAUDOKITE šios vaiko laikomosios sistemos, jei ji yra apgadinta arba jei joje trūksta dalių.
- Naudodami šią vaiko laikomąją sistemą aprenkite vaiką daugiau, o ne tik uždėkite vystyklus; priešingu atveju Jūsų vaiko nebus galima tinkamai ir patikimai prisegti perpetės diržu ir tarp šlaunų.
- NEVILKITE savo vaiko storai pamuštais drabužiais, nes jie gali trukdyti teisingai ir saugiai prisegti Jūsų vaiką perpetės diržu ir tarpkojo diržu tarp kojų.
- Naudojant šią vaiko laikomąją sistemą reikia teisingai naudoti diržą; įsitikinkite, kad klubo diržas nebūtų virš Jūsų vaiko dubens.
- NEPALIKITE šios vaiko laikomosios sistemos savo automobilyje nepritvirtintos, nes nepritvirtinta vaiko laikomoji sistema staigiuose posūkiuose, staigiai stabdant arba įvykus avarijai gali būti sviedžiamas ir taip sužeisti keleivius. Kai nenaudojate, nuimkite šią vaiko laikomąją sistemą nuo automobilio sėdynės.
- NIEKADA nepalikite savo vaiko sėdėti šioje vaiko laikomojoje sistemoje be priežiūros.
- Kai naudojate nukreiptą priešinga važiavimo kryptčiai kryptimi, NIEKADA nemontuokite šios vaiko laikomosios sistemos ANT automobilio sėdynės SU aktyvinta priekine oro pagalve.
- NIEKADA nenaudokite naudotos vaiko laikomosios sistemos arba vaiko laikomosios sistemos, kurios praeities Jūs nežinote; galimai joje yra struktūrinių pažeidimų, galinčių kelti pavojų Jūsų vaikui.
- Nelaikykite šios vaiko laikomosios sistemos tiesioginiuose saulės spinduliuose; priešingu atveju ji gali tapti per karšta Jūsų vaiko odai.

ĮSPĖJIMAI

NENAUDOKITE šios vaiko laikomosios sistemos kaip įprastos kėdės, nes ji yra linkusi verstis, o tai gali sužeisti vaiką.

- NENAUDOKITE šios vaiko laikomosios sistemos be tekstilinių dalių.
- Tekstilines dalis reikėtų keisti tik gamintojo rekomenduojamomis dalimis, nes jos yra integrali šios vaiko laikomosios sistemos tiekimo dalis.
- Į šią vaiko laikomąją sistemą NEDĖKITE nieko kito, kaip tik rekomenduoja-mas tekstilines dalis.
- Į automobilinę kėdutę NEDĖKITE jokių nepritvirtintų daiktų, nes jie stai-giuose posūkiuose, staigiai stabdant arba susidūrus gali būti sviedžiami ir taip sužeisti keleivius.
- Kad nesugadintumėte, nieko nedėkite ant vaiko laikomosios sistemos, kai ji įdėta багаžinėje.
- Atkreipkite dėmesį, kad neprispaustumėte vaiko laikomosios sistemos diržo juostos arba sagčių automobilio sėdynėje arba duryse.
- NENAUDOKITE šios vaiko laikomosios sistemos toliau, jei ji buvo patekusi į avariją. Tuojau pat ją pakeiskite, nes dėl avarijos joje gali būti atsiradę nematomų struktūrinių pažeidimų.
- Kai nenaudojate, nuimkite šią vaiko laikomąją sistemą nuo automobilio sėdynės.
- Kad neįvyktų nelaimingas atsitikimas uždusęs, prieš naudodami šį pro-dukta pašalinkite plastikinį maišą ir pakuotės medžiagas. Plastikinį maišą ir pakuotės medžiagas reikėtų saugoti nuo kūdikių ir vaikų.
- Jei kiltų klausimų dėl priežiūros, remonto ir atsarginių dalių, kreipkitės į pardavėją.
- Atraminės kojos srityje priešais šį pagrindą nedėkite jokių daiktų.
- Reguliariai apžiūrėkite „Isofix“ tvirtinimo įtaisus, ar jie švarūs, ir, jei reikia, nuvalykite. Įsiskverbę nešvarumai, dulkės, maisto produktų likučiai ir t. t. gali pakenkti sistemos patikimumui.
- Tinkamas sumontavimas yra užtikrintas tik naudojant „Isofix“ tvirtinimo įtaisus.
- Nemontuokite šios vaiko laikomosios sistemos, jei yra tokios aplinkybės: 1. Automobilyje, kurio sėdynės važiavimo krypties atžvilgiu yra nukreiptos į šoną arba atgal. 2. Ant automobilio sėdynių, kurios montuojant juda.
- Įvykus nelaimingam atsitikimui arba avarijai, yra ypač svarbu, kad Jūsų vaikui būtų nedelsiant suteikta pirmoji ir greitoji medicininė pagalba.

INFORMACIJA APIE PRODUKTĄ

- Pagal ECE R129 taisykles yra universali „Isofix“ vaiko laikomoji sistema ir turėtų būti tvirtinama tik „Isofix“ tvirtinimo įtaisais.
- Tai yra „i-size“ vaiko laikomoji sistema. Pagal ECE R129 taisykles ją leidžiama naudoti automobilyje „i-size“ tinkamose padėtyse, kaip tai nurodyta automobilio gamintojo pateiktame Jūsų automobilio naudojimo vadove. Kilus abejonių, kreipkitės į vaiko laikomosios sistemos gamintoją arba pardavėją.

ĮSPĖJIMAI

- Tai yra „i-size“ dydžio (mažo vaiko dydis) mažam vaikui skirta „Isofix“ laikomoji sistema. Ji sertifikuota pagal ECE R129 taisyklių pakeitimų serijas, nors šiuo metu ir dar ne visi automobilių gamintojai savo naudojimo vadovuose pateikia informacijos apie suderinamumą su „i-size“.
- Ši kėdute ir šis pagrindas yra leisti naudoti taip pat ir automobiliuose, tinkančiuose „Isofix“ sistemai. Atkreipkite dėmesį į informaciją automobilio gamintojo svetainėje arba pasiteiraukite Jus aptarnaujančio pardavėjo.
- Ji tinka į automobilius su leidžiamosiomis padėtimis pagal „i-size“ „Isofix“ reikalavimus (smulkesnės informacijos ieškokite automobilio naudojimo vadove), atitinkamai pagal mažam vaikui skirtos laikomosios sistemos kategoriją ir tvirtinimo priemones.
- Kad galėtumėte naudoti šią sistemą su „i-size“ „Isofix“ tvirtinimo įtaisais, pagal ECE R129 taisykles Jūsų vaikas turi atitikti tokias prielaidas:
Priešinga važiavimui kryptimi: vaiko ūgis 40–105 cm, svoris ≤ 18 kg
Važiavimo kryptimi: vaiko ūgis 76–150 cm, svoris ≥ 18 kg.

EINAMOJI IR TECHNINĖ PRIEŽIŪRA

- Išėmę iš įdėklo, visas įtisesalus laikykite vaikui nepasiekiamoje vietoje.
- Kėdutės apvalką ir vidinį paminkštinimą plaukite šaltu, žemesnės kaip 30 °C temperatūros, vandeniu. Tekstilės dalių negalima lyginti lygintuvu, balinti arba atiduoti į cheminę valyklą.
- Nevalykite vaiko laikomosios sistemos ir pagrindo neskiestais valikliais, benzinu arba kitais organiniais tirpikliais. Jie gali apgadinti vaiko laikomąją sistemą.
- Prieš džiaudami kėdutės apvalkalo ir vidinio paminkštinimo negręžkite. Priešingu atveju kėdutės apvalkale ir vidiniame paminkštiniame gali likti raukšlių.
- Džiovinkite kėdutės apvalką ir vidinį paminkštinimą, pakabinę pavėsyje.
- Kai nenaudojate, nuimkite šią vaiko laikomąją sistemą ir pagrindą nuo automobilio sėdynės. Vaiko laikomąją sistemą laikykite vėsioje, sausoje, vaikui neprieinamoje vietoje.

UPUTE UPOZORENJA

VAŽNO: SAČUVAJTE ZA BUDUĆU UPORABU. MOLIMO, PAŽLJIVO PROČITAJTE.

UPOZORENJE ECE R129

- NIKKAV sustav za držanje djece ne može jamčiti potpunu zaštitu od ozljeda u slučaju nesreće. Ipak, pravilno korištenje ovog sustava za držanje djece smanjuje opasnost od teških ili smrtonosnih ozljeda Vašega djeteta.
- Da biste koristili ovaj sustav za držanje djece s pričvršćenjem Isofix u skladu s ECE R129, Vaše dijete mora ispunjavati sljedeće uvjete: Suprot-no od smjera vožnje: Veličina djeteta 40 – 105 cm;
U smjeru vožnje: Veličina djeteta 76 – 150 cm, dob najmanje 15 mjeseci.
- Djecu do 15 mjeseci NEMOJTE prevoziti u smjeru vožnje. Sjednite dijete leđima u smjeru vožnje što je dulje moguće, jer je to najsigurniji položaj za sjedenje.
- Pazite da se sigurnosni pojasevi Vašeg djeteta ne izokrenu; oni moraju biti što ravniji.
- NEMOJTE postaviti ili koristiti ovaj sustav za držanje djece ne prateći naputke i upozorenja u ovim uputama; inače Vašem djetetu prijete ozbiljne ili čak smrtne ozljede.
- Na sustavu za držanje djece nemojte raditi NIKAKVE izmjene; nemojte ga koristiti skupa s dijelovima drugih proizvođača.
- NEMOJTE koristiti ovaj sustav za držanje djece ukoliko je oštećen ili nedostaju dijelovi.
- Pri korištenju ovoga sustava za držanje djece obucite svome djetetu još nešto osim pelena; inače Vaše dijete možda neće biti pravilno i pouzdano osigurano pojasom preko ramena i između bedara.
- Nemojte svome djetetu oblačiti debelu odjeću, jer bi ona mogla spriječiti da Vaše dijete bude pravilno i pouzdano osigurano pojasevima preko ramena i pojasom između nogu.
- Kad se koristi sustav za držanje djece, pojas mora biti pravilno stavljen; provjerite da krilni pojas ne bude iznad zdjelice Vašega djeteta.
- Nemojte sustav za držanje djece ostaviti neosiguran u svom vozilu, budući da neosigurani sustav za držanje djece u oštrim zavojima, pri naglom kočenju ili nesrećama može biti odbačen i ozlijediti putnike. Uklonite sustav za držanje djece sa sjedala u vozilu kad ga ne koristite.
- Nemojte NIKADA ostaviti dijete da bez nadzora sjedi u ovom sustavu za držanje djece.
- NIKAD ne postavljajte ovaj sustav za držanje djece za korištenje u smjeru prema unatrag na sjedalo vozila opremljeno aktivnim prednjim zračnim jastukom.
- NIKADA nemojte koristiti rabljeni sustav za držanje djece ili sustav za držanje djece čija Vam je prošlost nepoznata; može imati strukturna oštećenja koja mogu ugroziti Vaše dijete.
- Ne ostavljajte ovaj sustav za držanje djece na izravnomu sunčevu svjetlu; inače može postati prevruć za kožu Vašeg djeteta.
- NEMOJTE ovaj sustav za držanje djece koristiti kao običnu stolicu, jer ima tendenciju prevrtanja, što može uzrokovati ozljede djeteta.
- NEMOJTE koristiti ovaj sustav za držanje djece bez tekstilnih dijelova.

UPUTE UPOZORENJA

- Tekstilne dijelove trebalo bi zamjenjivati isključivo dijelovima koje je preporučio proizvođač, budući da su oni integralni sastavni dio svojstava sustava za držanje djece.
- U ovaj sustav za držanje djece nemojte stavljati NIŠTA osim preporučenih tekstilnih dijelova.
- Nemojte stavljati nikakve neosigurane predmete u dječju sjedalicu, jer pri oštrim zavojima, naglom kočenju ili sudaru mogu poletjeti i ozlijediti putnike.
- Kako biste spriječili oštećenja, ne stavljajte ništa na sustav za držanje djece kada se nalazi u prtljažniku.
- Pazite da traka pojaseva i kopče sustava za držanje djece ne zaglave u sjedalu vozila ili u vratima.
- NEMOJTE dalje koristiti sustav za držanje djece nakon što je sudjelovao u prometnoj nesreći. Odmah ga zamijenite, jer je u prometnoj nesreći možda zadobio nevidljiva strukturna oštećenja.
- Uklonite sustav za držanje djece sa sjedala u vozilu kad ga ne koristite.
- Kako biste izbjegli opasnost od gušenja, prije korištenja ovoga proizvoda uklonite plastične vrećice i materijal za pakiranje. Plastične vrećice i materijal za pakiranje treba držati dalje od beba i djece.
- Za pitanja o njezi, popravcima i rezervnim dijelovima obratite se prodavaču.
- Nemojte postavljati nikakve predmete u područje nogu ispred baze.
- Periodički pregledavajte zaprljanost Isofix pričvršćenja i po potrebi ih očistite. Pouzdanost sustava može umanjiti ulazak prljavštine, prašine, ostataka hrane itd.
- Ispravno postavljanje može se osigurati samo Isofix pričvršćenjima.
- Nemojte postavljati ovaj sustav za držanje djece u sljedećim situacijama:
 1. Vozila sa sjedalima okrenutim u stranu ili prema natrag od smjera vožnje.
 2. Sjedala vozila koja se pomiču tijekom postavljanja.
- U slučaju nužde ili nesreće naročito je važno da Vaše dijete bez odgode dobije hitnu medicinsku pomoć i medicinsku skrb.

INFORMACIJE O PROIZVODU

- U skladu s odredbom ECE R129 sjedalica je univerzalni ISOFIX sustav za držanje djece i treba biti učvršćen pomoću Isofix pričvršćenja.
- Ovo je sustav za držanje djece „i-Size“. To je u skladu s ECE odredbom R129 za upotrebu na mjestima u vozilu kompatibilnim s „i-Size“, kao što je navedeno od strane proizvođača vozila u priručniku vašeg vozila. Ako ste u nedoumici, obratite se proizvođaču ili prodavaču sustava za držanje djece.
- Ovo je Isofix sustav za držanje male djece u kategoriji „i-Size“ (za dojen-čad). Odobren je za niz izmjena i dopuna odredbe ECE R129, no trenutno još nisu svi proizvođači automobila unijeli podatke o kompatibilnosti s „i-Size“ u svoje priručnike.
- Ova sjedalica i baza odobrene su i za korištenje u vozilima kompatibilnim s Isofix sustavom. Pogledajte, molimo, web-stranicu proizvođača vozila ili pitajte svoga prodavača.

UPUTE UPOZORENJA

- Odgovara vozilima s odobrenim mjestima prema Isofix specifikacijama za „i-Size“ (Za detalje pogledajte upute vozila), ovisno o kategoriji sigurno-snog sustava za dojenčad i sredstava za pričvršćenje.
- Za korištenje s Isofix pričvršćenjima „i-Size“ u skladu s ECE R129, Vaše dijete mora ispunjavati sljedeće uvjete:
Suprotno od smjera vožnje: Veličina djeteta 40-105 cm, Težina ≤ 18 kg;
U smjeru vožnje: Veličina djeteta 76-150 cm, težina ≥ 18 kg;

NJEGA I ODRŽAVANJE

- Nakon uklanjanja iz uporabe držite sve umetke izvan dosega djeteta.
 - Molimo, perite presvlake sjedala i unutarnje jastuke u hladnoj vodi ispod 30°C . Tekstilne dijelove ne smijete peglati, izbjeljivati ili dati na kemijsko čišćenje.
 - Sustav za držanje djece i bazu nemojte čistiti nerazrijeđenim sredstvima za čišćenje, benzinom i drugim organskim otapalima. To bi moglo oštetiti sustav za držanje djece.
 - Nemojte ožimati presvlake sjedala i unutarnje jastuke radi sušenja. Inače bi na presvlakama sjedala i unutarnjim jastucima mogli ostati nabori.
 - Presvlake sjedala i unutarnje jastuke sušite u sjeni.
 - Ukoliko se ne koristi, uklonite sustav za držanje djece sa sjedala vozila.
- Sustav za držanje djece čuvajte na suhom i hladnom mjestu, izvan dohvata djeteta.

KARTA GWARANCYJNA

WARUNKI GWARANCJI

1. 4 BABY Sp. z o.o. udziela gwarancji na zakupiony przez Państwa produkt w okresie 24 miesięcy od daty zakupu. Gwarancję można przedłużyć o dodatkowe 60 miesięcy. Warunkiem jest zarejestrowanie produktu na stronie www.4baby.pl w terminie 30 dni od daty zakupu.
2. Gwarant zapewnia nabywcy prawidłowe działanie produktu przy użytkowaniu zgodnie z przeznaczeniem i instrukcją.
3. Wady produktu wykryte w okresie gwarancji będą bezpłatnie usuwane w terminie 21 dni od daty dostarczenia do serwisu.
4. W przypadku wystąpienia wad, fakt ten należy zgłosić do gwaranta w formie pisemnej lub ustnej w celu ustalenia sposobu odbioru reklamowanego produktu.
5. Reklamowany produkt należy oddać w stanie czystym dołączając do niego dowód zakupu oraz pisemną informację o uszkodzeniach.
6. Należy zadbać o to, aby reklamowany produkt był bezpiecznie zapakowany w celu uniknięcia jakiegokolwiek ryzyka uszkodzenia podczas transportu. Gwarant nie odpowiada za uszkodzenia podczas transportu wynikłe z nieprawidłowego zabezpieczenia produktu.
7. Podstawowym sposobem załatwienia reklamacji jest naprawa przywracająca mu wartość użytkową.
8. Serwis poświadczają fakt i datę wykonania naprawy na karcie gwarancyjnej.
9. Gwarancja na sprzedany towar nie wyłącza, nie ogranicza ani nie zawiesza uprawnień kupującego, wynikających z przepisów o rękojmi za wady rzeczy sprzedanej.
10. Gwarancja obowiązuje na terenie Rzeczypospolitej Polskiej.
11. Wszelkie inne sprawy i spory będą rozstrzygane przez właściwy sąd.
12. Gwarancja nie obejmuje:
 - uszkodzeń powstałych w wyniku niewłaściwego przechowywania
 - uszkodzeń mechanicznych i fizycznych powstałych w wyniku niewłaściwego użytkowania bądź użytkowania niezgodnego z instrukcją obsługi
 - zmiany koloru (odbarwienia) tkaniny przy silnym nasłonecznieniu lub stosowaniu niewłaściwych środków chemicznych
 - naturalnego zużycia elementów produktu będącego wynikiem eksploatacji
 - rozdarcia tkaniny wynikającego z winy nabywcy
 - sytuacji, gdy wyrób nie został dostarczony do serwisu z dowodem zakupu
 - uszkodzenia powstałego w wyniku wypadku
 - przypadku gdy naprawy produktu lub jakiegokolwiek zmiany konstrukcyjne były wykonywane przez osoby trzecie.

data zgłoszenia	data naprawy	opis uszkodzenia	pieczętka serwisu

.....
Data sprzedaży

.....
Pieczętka i podpis sprzedawcy

4 BABY Sp. z o.o.
Kasprowicza 72, 20-232 Lublin, Poland
tel. +48 81 746 15 80
e-mail: info@4baby.pl

www.4baby.pl



Instrukcje / Instructions



Playlista z instrukcjami



4 BABY Sp. z o.o.
Kasprowicza 72
20-232 Lublin, Poland
tel. +48 81 746 15 80
info@4baby.pl



WWW.4BABY.PL